



(題字 大井信一 学長)

第319号

(平成2年8月号)



▲ 平成2年度富山大学説明会 (於：黒田講堂)

目 次

学 内 諸 報.....3	海 外 渡 航 者.....13
◆ 平成2年度富山大学説明会の実施.....3	学 位 取 得 者.....14
◆ 「産学官交流 TOYAMA テクノフォーラム '90」の開催.....4	計 報.....14
◆ 平成2年度日本学術会議第3部夏季部会 記念講演会の開催.....5	職 員 消 息.....15
◆ 韓国学生代表団の来学.....6	一シリーズー 郵便豆知識 ③16
◆ 平成2年度富山県内国立学校事務職員 (初任者)研修の実施.....7	お 知 ら せ.....19
人 事 異 動.....8	◆ 健康診断の実施について.....19
学 事.....9	◆ 人事院勧告について.....19
◆ 平成2年度富山大学公開講座 「激動の世界 ーソ連・東欧を中心にー」.....9	◆ クウェイト、イラク及び中東地域への 渡航自粛について.....25
◆ 平成2年度国立大学・学部附属学校等 教官海外教育事情視察派遣者の決定.....9	◆ 今後の省エネルギー対策について.....26
学内トピックス.....10	主 要 行 事.....26
関 係 法 令.....12	
諸 会 議.....12	

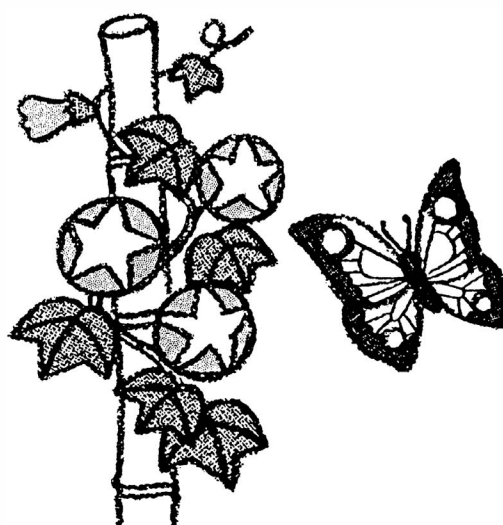

(表紙写真上)

五福キャンパスからの北アルプス立山連邦の眺望

平成2年度

富山大学説明会を開催

—富山・石川両県から34校202名が参加—

去る7月31日(火)午前11時から高校生を対象にした富山大学説明会が、本学黒田講堂で開催されました。

今年で3回目を迎えたこの説明会は、大学進学を目指す高校生に、より一層本学の理解を深め、また本学をより身近に感じていただくために実施されたものです。

実施した学部は、昨年に引き続き理学部と工学部の2学部で、当日は暑い青空の下、富山・石川両県から34校202名が参加しました。

午前中は、新設された黒田講堂で全体説明会があり、大井学長の挨拶、瀧澤学生部長の大学の概要説明に続

いて、平成3年度入試の説明や大学紹介ビデオの上映が行われました。(表紙写真を参照。)

また、午後からは、理学部及び工学部に会場を移し、学部長の挨拶、各学科の教育・研究内容等の紹介及び実験室等の見学がそれぞれ行われ、また希望者には附属図書館の見学もあり、午後5時頃終了しました。

なお、今後は、この説明会を全学的に拡充実施して、大学進学を目指す高校生に大いに本学をアピールする場として位置付けたいものです。



▲工学部説明会場

▲研究室に入って講座の研究内容等に
真剣に聴き入る高校生

産学官交流 TOYAMA テクノフォーラム'90

—— 研究交流，情報交換が図られる ——

本学地域共同研究センター、富山県、富山技術開発財団、北日本新聞社が主催して、県内の経済界や技術者、公的試験研究機関の研究者を一堂に集め、技術開発の方向を探る「産学官交流 TOYAMA テクノフォーラム'90」が去る7月13日(金)・14日(土)の両日、立山国際ホテルで開催されました。

このフォーラムは、産、学、官の研究者が交流することで地域産業を振興する独創的な技術開発や共同研究の契機にしようという目的で開催されており、1泊2日の合宿方式で産業界、大学、官庁関係から合わせて320名の出席者がありました。

今回で2回目のフォーラムは、富山県立大学の開学を記念したもので、国内外からトップクラスの研究者を招いて5つの分科会に分かれ、各分野ごとに技術開発の最先端の状況の紹介が行われました。

開会に引き続き、前東北大学教授で県立大学客員教授の西澤潤一半導体研究振興会半導体研究所長が「研究と実学」と題して記念講演され、「日本の大学がこれまで成果を挙げてきた基礎研究は多いが、実用化に結びついた例は少ない。大学サイドの人材育成、独創性を生かした研究の推進とともに、独自の成果を育て上げる産業界、官庁の土壌作りこそ急務だ。」などと述べられました。

その後、メカトロニクス、新素材、エレクトロニクス、バイオテクノロジー及び人工知能・情報処理の5つの各分科会に分かれ、各テーマの第一線で活躍する研究者が講演し、参加者との討論も行われ、参加者はメモを取るなどして熱心に聴き入りました。

初日の分科会終了後にパーティーが開かれ、宮下地域共同研究センター長の挨拶に引き続き、大井学長の乾杯によりパーティーが始まり、参加者は夜遅くまで懇親を深められました。

2日目は、初日に引き続いて5つの分科会が開かれた後、今後の先端技術開発の方向性や産業、大学、行政の協調のあり方についてパネルディスカッションが行われ、分科会報告がまとめられました。最後に、蔵堀富山技術開発財団常務理事が「今回のフォーラムが産学官の技術交流促進の契機になることを確信する。」と述べられ、盛会のうちに閉会となりました。



▲ 記念講演する西澤潤一半導体研究振興会半導体研究所長

分科会講師と演題一覧

1. メカトロニクス分科会
「知能化とファジィ制御」
法政大学工学部助教授 廣田 薫 氏
他3名
2. 新素材分科会
「新素材適用による自動車の新しい魅力の創造」
日産自動車材料研究所長 山本 維行 氏
他3名
3. エレクトロニクス分科会
「有機エレクトロニクス材料の将来」
日立製作所基礎研究所主任研究員
谷口 彬雄 氏
他2名
4. バイオテクノロジー分科会
「モノクローナル抗体を用いた診断薬開発」
富山大学地域共同研究センター客員教授
(富士薬品工業研究所生物学研究室主席)
岩田 和士 氏
他3名
5. 人工知能・情報処理分科会
「作曲とコンピュータについて」
作曲家 古山 俊一 氏
他4名

平成2年度

日本学術会議第3部夏季部会記念講演会

— 本学と共催して富山県民会館で開催 —

日本学術会議第3部（経済・経営・商学）では、例年地方において夏季部会を開催されており、本年は去る7月23日（月）に黒部市の吉田工業㈱で開催されました。地方での部会開催は、地元の大学研究者や経済界との交流が目的とされており、同日引き続き、午後2時から富山県民会館特別室において、日本学術会議第3部・富山大学主催、富山県、富山市、富山市教育委員会後援で記念講演会が開催されました。講演会の概況は、次のようでした。

約140名の参加者を前に、吉原経済学部長司会のもと、まず、大井学長の開会挨拶があり、次いで「国際化時代の経済と経営」を共通テーマとして以下の3報告がありました。

1. 特別講演 「国際化時代の経営戦略」
日本学術会議会員・追手門学院大学教授
後藤 幸男 先生
2. 特別講演 「新世界システムと太平洋経済圏」
日本学術会議会員・国際基督教大学大学院教授
小島 清 先生
3. 研究報告 「企業の雇用戦略と大学生の選職行動」
富山大学経済学部助教授
澤野 雅彦 先生

後藤先生は、EC市場統合の影響と日本企業のとるべき海外経営戦略について分りやすく述べられ、企業の「得手」を核にすべきだと訴えられました。小島先生は戦後の水平分業を解明するための「合意的国際分業論」の提唱者として太平洋経済圏の形成の動きを支援する講演をされました。また、地元の研究者を代表して澤野先生が組織論を踏まえた調査研究結果を披露されました。すなわち、環境変化の激しい最近の企業がマルチ・インテリジェンスをもった人材を求め一方、地方学生の選職行動には重厚長大→軽薄短小、また、地元志向という変化が認められ、両者の求める所を適合させるには新しい人事政策とその評価が要求されることを示唆されました。



▲ 講演に聴き入る産官学界からの参加者

午後5時過ぎ3報告終了後、質疑応答があり、最後に島袋第3部長が日本学術会議の役割について説明され、参加者の学術会議についての理解が深められました。

来富の学術会議会員が揃われたところで、午後6時よりキャッスルにおいて約100名が参加して懇親会がもたれました。学術会議側からは大石第3部副部長が挨拶に立たれ、富山の自然や、そこに立地する力強く発展する企業について賛辞を賜りました。師弟の邂逅あり、初めての出会いあり、和やかに産官学交流が進められました。このような機会が今後の実りにつながるよう期待が持たれます。

当日来富された学術会議第3部の先生方は次のとおり。カッコ内は現所属を示し、*印は部会出席のみの方です。

部長 島袋嘉昌（東洋大学）、副部長 大石嘉一郎（明治学院大学）、幹事 則武保夫（立正大学）、宇野政雄（早稲田大学）、大川政三（東京国際大学）、尾関 守（早稲田大学）、黒川俊雄（桜美林大学）、小島 清（国際基督教大学）、小林袈裟治（龍谷大学）、五井一雄（中央大学）、後藤幸男（追手門学院大学）、染谷恭次郎（早稲田大学）、高橋吉之助（武蔵工業大学）、中島省吾（フェリス女学院）、藤井 隆（名古屋大学）、増谷裕久（甲子園大学）、宮崎義一（明治学院大学）、*安川悦子（名古屋市立女子短期大学）、

日本学術会議事務局 加藤利雄学術部長、
学術課橋本浩明総括係長、馬場昇議事専門職。

なお、大石、大川、五井、後藤、染谷各氏には夫人が
同伴されました。



▲ 来富された日本学術会議第3部の先生方

世界青少年交流協会招へいの 韓国学生代表団が来学



▲ 本学附属図書館前で記念撮影する韓国学生代表団の一行

一昨年（マレーシア学生代表団）、昨年（インドネシア学生代表団）に引き続き、財団法人世界青少年交流協会の「21世紀のための友情計画」に基づく、韓国学生代表団31名が7月9日から8月8日までの日本滞在の一環として、去る7月26日（木）来学しました。

始めに、情報処理センター会議室において、瀧澤学生部長が挨拶され、人文学部に韓国から留学している朴 垠 貞^{ハク ウンジン}さんを紹介されました。その後、山淵龍夫工学部教授による情報処理センターの概要説明並びにパソコン操作の実演などがあり、韓国学生代表団の一行は終始熱心に耳を傾けていました。

次に、附属図書館の見学に移り、斎藤専門員から施設・設備等の説明があり、最後に、図書館正面玄関において全員で記念撮影をし、和やかな雰囲気の中に本学を後にしました。

平成2年度

富山県内国立学校等事務職員(初任者)研修

——富山大学において実施——

平成2年度富山県内国立学校等事務職員(初任者)研修が、去る8月6日(月)から8月9日(木)までの4日間富山県内文部省6機関の共催により富山大学事務局大会議室において実施されました。

本研修は、富山県内文部省機関に勤務する職員のうち、新たに採用等となった者に対して、国民全体の奉仕者としての国家公務員の使命と心構えを自覚させるとともに、職員としてこれからの文部行政に共通して必要な職務遂行上の基礎的な知識、技能、態度を養成し、併せて、文部省関係機関職員としての一体感を培うことを目的としたもので、研修日程及び受講者は、次のとおりです。

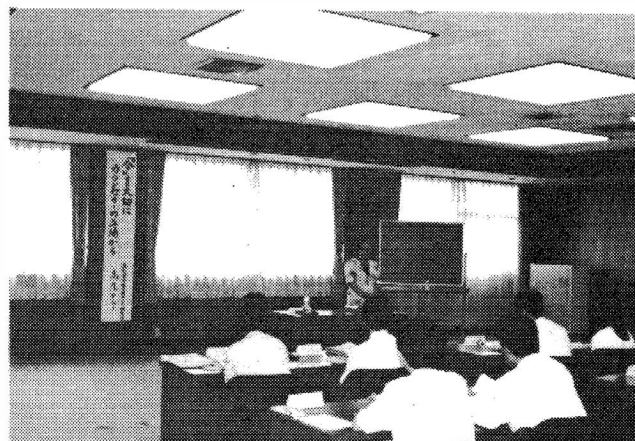

▲ 保健管理センター高尾助教授の「今を大切に！」の講演に真剣に聴き入る研修生

○研修日程

9:00	10:00	11:00	12:00	13:00	14:00	15:00	16:00	17:00
8月6日(月)	開講式 オリエンテーション及び自己紹介 富山大学事務局局長 勝山 進	行政組織と国立学校等の現況 富山大学庶務部長 小幡 忠夫	公務員制度 富山大学人事課長 井口 善之	記念撮影	サービス・勤務時間 富山医科薬科大学庶務課職員係長 西野 徳行	事例研究 富山大学人事課課長補佐 長 澤 義 男 富山大学人事課任用係長 雁 田 彰		
8月7日(火)	文書実務 富山医科薬科大学庶務課文書係長 目谷 耕一	給与、災害補償、退職手当 富山商船高等専門学校庶務課人事係長 大崎 秀雄	国立学校会計事務 富山大学経理課課長補佐 刈賀 春樹	県内文部省機関の概要説明及び見学 富山工業高等専門学校 富 山 大 学		レクリエーション		
8月8日(水)	事務電算化 富山大学経理課情報処理係長 林 征紀	講 演 富山大学保健管理センター助教授 高尾 テルノ		県内文部省機関の概要説明及び見学 富山医科薬科大学 富山商船高等専門学校 高岡短期大学				
8月9日(木)	共済組合制度 短期給付 富山大学 経理課給与係長 松本 進 長期給付 富山大学 人事課給与主任 朝野 真	職場における応接I 富山大学人事課給与係長 村中 一 男		職場における応接II 富山大学 人事課給与係長 村中 一 男	職場における応接III (事例研究) 富山大学 人事課給与係長 村中 一 男	増える留学生 富山大学 学生課課長補佐 中川 巖	アンケート 質疑応答 富山大学 人事課職員係長 齊藤 純一	閉講式

○受講者

(富山大学)	人文学部・理学部	文部事務官	山 田 洋 一
主 計 課	文部事務官	川 上 真由美	教 育 学 部
施 設 課	文部技官	櫻 井 幸 子	教 育 学 部
			文部事務官 野 田 好 人
			文部技官 片 山 好 孝

教育学部 文部事務官 中波 憲子
 工学部 文部事務官 上田 美好
 工学部 文部技官 桶田 哲郎
 附属図書館 文部事務官 神名 智子
 附属図書館 文部事務官 山田 浩司
 附属図書館 文部事務官 寺田 明弘
 附属図書館 文部事務官 寺尾 清志

(富山医科薬科大学)

医事課 文部事務官 徳成 彰彦
 医事課 文部事務官 岩崎 紀美枝
 医事課 文部事務官 野口 正明
 医事課 文部事務官 深松 順一
 看護部 文部事務官 長多 玄子

(富山商船高等専門学校)

庶務課 文部技官 飯田 忠夫
 以上 18名

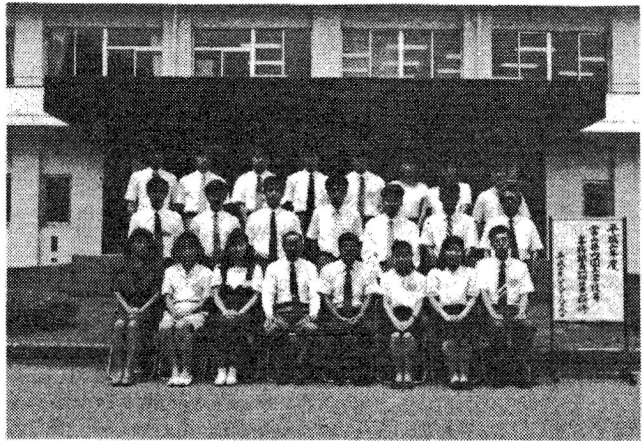

▲ 富山大学事務局玄関前で記念撮影

人 事 異 動

異動区分	発令年月日	氏 名	異動前の所属官職	異動内容
採用	2. 7. 2	亀谷 順子		事務補佐員 (人文学部・理学部)
	"	林 敏和		" (附属図書館)
	2. 7. 16	浦山キクイ		臨時用務員 (教育学部作業員)
	2. 8. 1	岡部 馨		講 師 (工学部)
昇任	2. 8. 1	宮本 真敏	助手 (京都大学工学部)	講 師 (工学部)
転任	2. 8. 1	滝川 敏明	総理事務官 (公正取引委員会事務局官房付)	教 授 (経済学部)
	"	西村 龍夫	助教授 (工学部)	助教授 (山口大学工学部)
辞職	2. 7. 31	土屋 仁美	事務補佐員 (附属図書館)	辞職を承認する
退職	2. 7. 22	伊藤 克江	事務補佐員 (附属図書館)	平成2年7月21日限り退職した
	"	太田 茂徳	" (")	"
	"	林 敏和	" (")	"
	2. 8. 1	大嶋 主悦	技術補佐員 (経理部主計課)	平成2年7月31日限り退職した
	"	久保 哲	" (")	"
	"	浅野 一夫	" (")	"
	"	津田 明彦	" (")	"

学 事

激動の世界—ソ連・東欧を中心に—

平成2年度 富山大学公開講座

ソ連のペレストロイカに端を発した昨年のソ連・東欧の激動は、いま、世界の動きに重大な影響を与えている。本講座は、ソ連・東欧における改革とその意味を、歴史、政治、経済、文化等さまざまな側面から捉えようとするものである。

- (講座の名称) 激動の世界—ソ連・東欧を中心に—
 (開設期間) 平成2年9月22日(土)～11月24日(土)
 (開設日数・時間帯) 9日間 毎週土曜日(祝日を除く) 午後2時～午後4時
 (募集人員) 75名
 (会場) 富山大学黒田講堂
 (受講料) 4,940円(受講料の分納はできません。)
 (申込方法) 受講申込書に記入のうえ、受講料を添えて直接大学へ持参されるか、現金書留で郵送してください。
 (申込期間) 平成2年8月21日(火)～9月21日(金)
 (申込み・問合せ先) ☎930 富山市五福3190番地
 富山大学庶務部庶務課まで
 ☎(0764) 41-1271 (内線2205, 2206)

(講座内容)

回数	期 日	講 座 題 目	講 師 氏 名	所 属 ・ 職 名
1	9月22日(土)	ペレストロイカーその現状と歴史的意味—	藤 井 一 行	人文学部教授
2	9月29日(土)	ソ連型社会主義と民主主義	大 藪 龍 介	教養部教授
3	10月6日(土)	「ソ連型、経営管理方式」の功罪	森 岡 裕	経済学部助教授
4	10月13日(土)	社会主義下の芸術の潮流	遠 藤 幸 一	教育学部助教授
5	10月20日(土)	生活の豊かさを考える—チェルノブイリから見えてきたもの—	淡 川 典 子	教育学部助教授
6	10月27日(土)	ユダヤ文学の故郷としての東欧	大工原 ちなみ	人文学部助教授
7	11月10日(土)	東欧問題と民主主義, 人権	篠 原 巖	経済学部助教授
8	11月17日(土)	ソ連・東欧の変化とアジア	立 川 健 治	教養部助教授
9	11月24日(土)	パネルディスカッション	講 師 全 員	

平成2年度国立大学・学部附属学校等教官海外教育事情視察派遣者の決定

所 属 ・ 職	氏 名	派 遣 期 間	主 視 察 国
附 属 中 学 校 教 諭	小 澤 湖	平2. 10. 25) 平2. 11. 28	ハンガリー スペイン アメリカ合衆国

学内トピックス

平成2年度公開講座「硬式テニスコース」に21名が受講

平成2年度公開講座のトップを切って、去る7月12日(木)から7月19日(火)の間の5日間本学テニスコート、体育館で実施され、男子9名、女子12名、計21名が受講(募集人員20名)しました。

今回は、テニスの基本技術とダブルスゲームの習得

がメインテーマで、受講者はストロークの基礎技術等の指導に快い汗を流していました。また、受講者の中には、テニスブームに乗じてか60才の男性が健康維持の秘訣にと頑張っておられる等熱心な受講風景となりました。

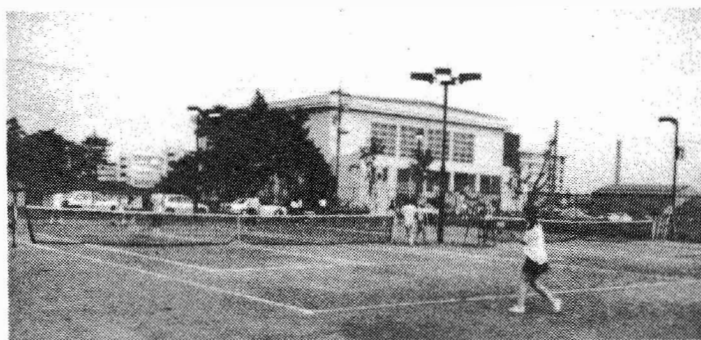

▲ タヤみ迫るコートで真剣にストローク練習する受講者

全国官公庁野球富山県大会で本学職員野球部がベスト8入り

去る6月13日(水)から同17日(日)までの5日間にわたり、県営富山球場において第41回全国官公庁野球富山県大会が開催され、昨年に引き続き出場した本学職員野球部は、参加28チームの中で8強入りを果たしました。準々決勝では惜しくも2対0で敗れたとはいえ出場わずか2年目にしての快挙であり、毎年東京ド

ムなどで行われる全国大会を目標に据え、現在連勝中の90国公リーグ(県内国立機関の野球部7チームによるリーグ戦)や、今年度初参加予定の小杉スポーツ杯争奪戦など、今後一層の活躍が期待されます。

なお、本大会の結果(概略)と準々決勝ベンチ入りメンバーは以下のとおりでした。

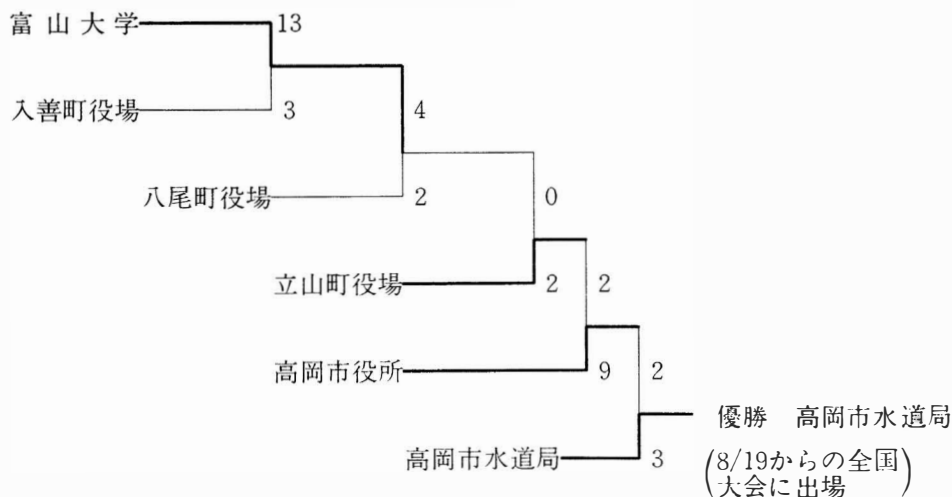

(打順)	(守備位置)	(選手名)
1	センター	須田(庶務部)
2	セカンド	上木(教育学部)
3	ピッチャー	中三川(工学部)
4	レフト	絹石(教育学部)
5	キャッチャー	竹田(工学部)
6	サード	清水(経理部)
7	ショート	奥野(人文・理学部)
8	ファースト	田中(経済学部)
9	ライト	高尾(工学部)
		小林(教養部)
		津島(施設課)
		新木(経済学部)
		新井(人文・理学部)
		斉藤(教育学部)

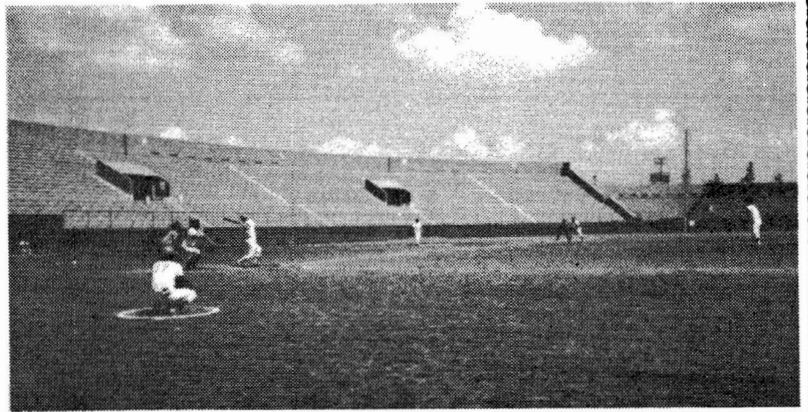

▲ 奮戦する本学職員野球部チーム

平成2年

秋の全国交通安全運動

— 来る9月21日から10日間 —

期 間

平成2年9月21日(金)～9月30日(日)

目 的

本運動は、国民一人一人に交通安全知識を普及し、交通安全思想の高揚を図るとともに、正しい交通ルールと交流マナーの実践を習慣付けることにより、交通事故防止の徹底を図ることを目的とする。

重点目標

- 若年運転車による無謀運転の防止！
- シートベルト，ヘルメットの正しい着用の徹底！
- 違法駐車 of 締出し！

海外渡航者

渡航の種類	所 属	職	氏 名	渡 航 先 国	目 的	期 間
外国出張	人文学部	教授	赤坂 賢	フランス, セネガル, マリ	「アフリカにおける都市化の比較調査—とくに地域形成・国民社会形成との係わりにおいて」のため	2. 7. 22 } 2. 10. 2
	工学部	"	塩澤 和章	アメリカ合衆国	第4回疲労国際会議に出席及び研究資料の収集	2. 7. 15 } 2. 7. 23
	"	助手	西野 精一	"	"	"
	"	教授	八木 寛	オランダ, ドイツ連邦共和国, フランス, イタリア	ヨーロッパにおける直翅目昆虫の生態観察及び情報収集	2. 7. 16 } 2. 8. 2
	"	"	女川 博義	カナダ, アメリカ合衆国	第13回液晶国際会議に出席及び討論, 研究資料の収集	2. 7. 21 } 2. 7. 31
海外研修旅行	人文学部	"	藤本 幸夫	中華人民共和国	朝鮮族と朝鮮本の調査	2. 7. 12 } 2. 8. 27
	教育学部	"	渡邊 信	アメリカ合衆国	緑藻植物の系統分類に関する研究	2. 7. 14 } 2. 10. 12
	"	助教授	梶座圭太郎	イ タ リ ア	西アルプスの造山過程・造山運動の研究及びそのための野外調査	2. 7. 15 } 2. 8. 20
	"	教授	丹羽 洋介	イタリア, オーストリア	バトヴァのスクロヴェニ礼拝堂の調査研究及びイタリアとオーストリアの中世壁画の研究	2. 7. 16 } 2. 9. 12
	経済学部	助教授	新里 泰孝	連合王国, フランス	景気循環の基礎理論に関する研究及び資料収集	2. 7. 18 } 3. 3. 26
	"	"	芳賀 健一	アメリカ合衆国	国際資本移動と労働移動に関する資料収集	2. 7. 21 } 2. 8. 18
	理学部	教授	赤羽 賢司	オーストラリア	第5回国際天文学連合アジア・太平洋天文学会に出席及び研究打合せ	2. 7. 11 } 2. 7. 21
	"	助教授	庄子 仁	アメリカ合衆国, デンマーク	氷コア解析の共同研究のため	2. 7. 16 } 2. 9. 30
	"	教授	平山 実	シンガポール	第25回高エネルギー物理学国際会議に出席	2. 7. 31 } 2. 8. 9
	"	"	堀越 勲	カナダ, アメリカ合衆国	国際鉱床学連合第8回シンポジウムに出席及び鉱床学の研究	2. 7. 31 } 2. 10. 13
	工学部	助教授	坂井 純一	連 合 王 国	宇宙プラズマに関する共同研究のため	2. 7. 10 } 2. 10. 5
	教養部	教授	神垣 知夫	フランス, スペイン	研究会議(物質と高圧力)出席及び資料収集	2. 7. 16 } 2. 8. 6
	"	"	小島 覺	ソビエト連邦	北方系針葉樹林に関する国際シンポジウム出席及び資料収集	2. 7. 13 } 2. 7. 31
	地域共同研究センター	助教授	池野 進	アメリカ合衆国	リサーチ・トライアングル・パーク及び産学官 共研究施設の視察, 資料収集	2. 7. 8 } 2. 7. 17

職 員 消 息

〈新任者住所〉

教育学部

講 師 市 川 文 彦
(経済学)

植 村 元 覺

助 手 向 後 千 春
(教育心理学)

川 瀬 義 之

臨時用務員 浦 山 キクイ
(作業員)

人文学部

講 師 岩 井 瑞 枝
(文化構造論)

工 学 部

講 師 宮 本 真 敏
(生体分子化学)

人文学部・理学部

文部事務官 長各川 美 憲
(学務係)

講 師 岡 部 馨
(基礎情報工学)

工 学 部

教 授 中 山 剛
(基礎情報工学)

〈住所変更〉

名 誉 教 授

桑 田 秋 水

平成2年度

国 家 公 務 員 健 康 週 間

期 間 平成2年10月1日～10月7日

今年度の標語 「健康が好きだから」

——シリーズ——

郵便豆知識 ③

国内郵便



郵便小包(ゆうパック)特集

郵便小包が「ゆうパック」として生まれ変わり、サービスもぐんぐん充実してきました。今回は皆様に、ゆうパックのお得な情報を紹介します。

●全国翌日配達

ゆうパックは普通便であっても、高速自動車や航空機などを利用して、国内ならほとんど翌日、どんな遠方でも翌々日までには配達されます。

●料金割引

同時に10個以上送ると、20%の料金割引が受けられます。また、100個以上なら25%、500個以上なら30%の割引があります。もちろん、あて先や重さが異なってもかまいません。その際、あて先一覧表をいっしょに提出してください。

- 10～99個 20%割引
- 100個以上 25%割引
- 500個以上 30%割引

●あて名ラベル

ゆうパックは、あて名ラベルを使用します。

普通小包、簡易書留小包は青色ラベル、書留小包は緑色のラベルを使用します。あて名ラベルを使用すれば、配達済みを知らせてくれるハガキが届きます。

●取扱注意小包

こわれものや生鮮食品などのデリケートな小包には「こわれもの」「なまもの」の取扱活意シールを貼ると、引受けから配達まで責任をもって、ていねいに扱われます。

●小包追跡サービス

松江中央郵便局へ電話で照会すれば、ゆうパックの配達状況を教えてもらえます。その際、「お問い合わせ小包番号」を申し出てください。

●料金区分

6段階の料金区分で、さらに地域別に区分されています。

ゆうパック(郵便小包)の料金

普通小包	重量		2kgまで	4kgまで	6kgまで	8kgまで	10kgまで	12kgまで	
	あて地								
第1地帯	市内		410円	530円	650円	710円	770円	830円	
	その他		510円	670円	830円	910円	990円	1,070円	
第2地帯			670円	830円	990円	1,070円	1,150円	1,230円	
第3地帯			820円	980円	1,140円	1,220円	1,300円	1,380円	
書籍小包	重量		250gまで	500gまで	1kgまで	1.5kgまで	2kgまで	2.5kgまで	3kgまで
	あて地								
全国均一			210円	260円	310円	360円	410円	460円	510円
カタログ小包			150円	180円	250円	300円	350円		
身体障害者用書籍小包(全国均一)			書籍小包料金の半額						
盲人用点字小包	3kgまでのもの		書籍小包料金の半額						
	3kgを超えるもの		普通小包料金の半額						

●地帯の区別は原則として、近距離は差出地から約500km圏内、中距離は約1000km圏内、遠距離は約1000km以上の地域です。図示すると次頁のとおりになります。
 ●「市内」とは、差し出しの郵便局の受持配達区域内、東京23区内又は同一市町村内のみにおいて発着するものをいいます。
 ●身体障害者用書籍小包は、一定の図書館と身体に重度の障害のある者との間で発受されるものに限りま。

- (注) 1. 料金着払は上記金額に15円が加算されます。
 2. 10個以上まとめて差し出しますと20%~30%割引されます。
 3. 1個でも無料で集荷に来ていただけます。
 4. 料金には消費税が含まれています。

※カタログ小包について

- 重量が2kg以下。
- 同一差出人から、1か月内に5万個以上かつ形状、重量及び取扱いが同じものを同時に5千個以上差し出した場合。
- 料金のお支払いは、料金後納で翌月払い。

郵便小包の地帯別料金表

- 2kgまで(普通扱い)の例です。

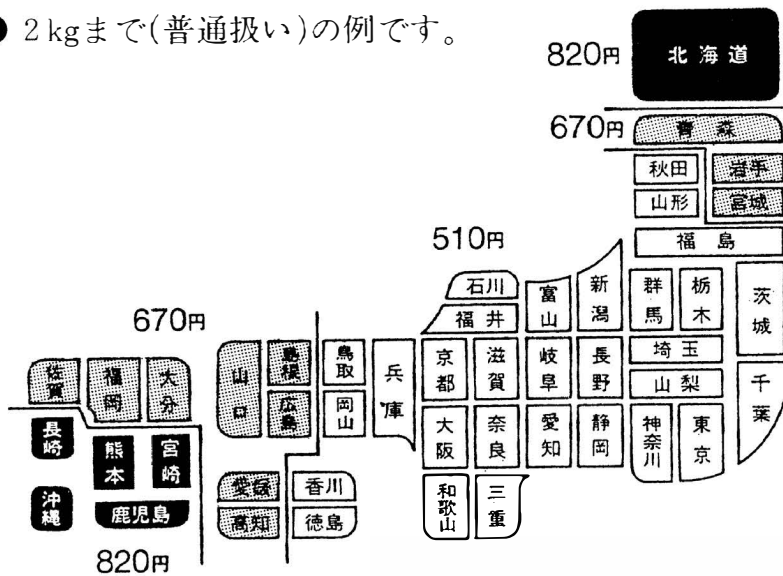

小包の特殊取扱料金 単位 円

	内 容	料 金
速 達 小 包	2kgまで	310
	4kgまで	460
	12kgまで	570
書 留		360
配 達 証 明	差し出しの際	260
	差し出し後	360
※ 代金引換	引換金額200万円まで	210
※ 引受時刻証明		260
配達日指定		50

※印は書留(簡易書留は除く)とした場合に限りこの取扱いができます。
 ※I 代金引換額3万円未満は普通扱いでも送れます。

月間割引

- ゆうパックを同時に10個以上、1か月間に100個以上差し出しますと次のとおり割引されます。
- 料金のお支払いは、料金後納制度を利用することになります。

月間 差出 個数	100~499個	500~999個	1,000~4,999個	5,000~9,999個	10,000個以上
割引率	25%	30%	32%	33%	34%

包装用パック料金表

箱型 S (23×17×11) ^{cm}	80円	袋型小 (45×27×6) ^{cm}	80円
箱型 M (32×23×15) ^{cm}	110円	袋型大 (43×32×16) ^{cm}	200円
箱型 L (39×29×20) ^{cm}	150円		

▼ 普通小包用ラベル (青色)



●ご利用いただきまして、ありがとうございます。

●この「依頼主控」は損害賠償の請求をするときその他の場合にも必要です。大切に保存してください。

●お買い合わせは普通小包でも送りください。

●お買い合わせは、お近くの郵便局へお申し込みください。

太枠内に強くお書きください。

お届先

〒 [] [] [] [] []

TO

おなまえ () 様方

でんわ ()

ご依頼主

(郵便番号 FROM) [] [] [] [] []

おなまえ () 様方

でんわ ()

お問い合わせ小包番号 31-2540-97011

返信用ハガキ 要・不要

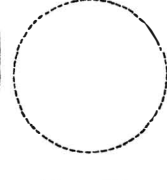

年 月 日

品名	
摘要	郵便料金 円

依頼主控

配達証

普通 (A) 全国をまごころで結ぶ ゆうパック

▼ 書留小包用ラベル (緑色)



●ご利用いただきまして、ありがとうございます。

●この「依頼主控」は損害賠償の請求をするときその他の場合にも必要です。大切に保存してください。

●お買い合わせは、お近くの郵便局へお申し込みください。

太枠内に強くお書きください。

お届先

〒 [] [] [] [] []

TO

おなまえ () 様方

でんわ ()

ご依頼主

(郵便番号 FROM) [] [] [] [] []

おなまえ () 様方

でんわ ()

お問い合わせ小包番号 35-0169-67510

返信用ハガキ 要・不要

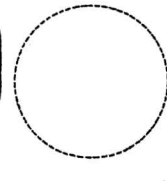

年 月 日

品名	
摘要	申出損害要償額 円
	重量 kg
	郵便料金 円

依頼主控

配達証 配達局控

書留 全国をまごころで結ぶ ゆうパック

お知らせ

健康診断の実施について

次のとおり健康診断を実施しますので、該当職員は漏れなく受診されるよう、お知らせします。

検診項目	実施月日	場 所	対 象 者
胃	10月15日(月)	保 健 管 理 セ ン タ ー	40才以上の職員
肝 機 能 (GOT, GPT) (総コレステロール)	16日(火)		35才以上の職員
	18日(木)		
	19日(金)		
循 環 器 (心 電 図) (血 圧)	10月22日(月)		35才以上の職員
	23日(火)		
	25日(休)		
	26日(金)		
婦 人 科 (子宮がん)	11月27日(火)	35才以上の 女子職員	

人事院が国会及び内閣に勧告

人事院は、平成2年8月7日(火)国会と内閣に対し、国家公務員法及び一般職の職員の給与等に関する法律の規定に基づき、一般職の職員の給与及び週休2日制等について報告及び勧告を行いました。給与勧告の骨子は次のとおりです。

〈給 与 勧 告 の 骨 子〉

勧告に際しては、社会経済情勢全般の動向を踏まえつつ、民間給与との均衡を図ることを基本とし、広く各界から意見聴取を行うなど様々な角度から検討。

一 官民較差

1 較 差	10,728円	3.67%	(内訳 本較差 2.92%	遡及改定分 0.76%)
昨年	8,777円	3.11%		
2 配 分	俸給 10,069円	諸手当 71円	はねかえり分 588円	計 10,728円
	(3.45%)	(0.02%)	(0.20%)	(3.67%)
	行政職(一)・(二)	現行給与 291,949円	平均年齢 40.2歳	

二 改定の内容

1 初 任 給

人材確保の必要性等にかんがみ、相当程度の俸給月額の改善とともに、所要の初任給基準の改正、これに伴う在職者調整を実施

試 験	初 任 給 基 準		俸 給 月 額	調整手当甲地(東京, 大阪等) の場合
	現 行	改 正		
大学卒 I種試験	行(一)3級1号		157,300円(現行146,600円)	173,030円(現行161,260円)
〃 II種試験	行(一)2級1号	2級2号	143,100円(現行126,300円)	157,410円(現行138,930円)
高校卒 III種試験	〃 1級2号	1級3号	117,300円(現行106,600円)	129,030円(現行117,260円)

2 俸 給 表

(1) 配 分

若年層に特に重点

行	級	1	2	3	4	5	6	7	8	9	10	11	計
(一)	引上率(%)	7.1	7.2	4.2	3.5	3.4	3.3	3.2	3.2	3.2	3.2	3.2	3.9

- (2) 各俸給表の改定 行政職との均衡を基本に改定（公安職、若手研究員、大学教授、看護婦等に配慮）
指定職俸給表 4.9%(昨年の報告において言及した事情等を踏まえ、当面、行政職を若干上回る程度の改善)

3 手 当

(1) 住居手当の改定

ア 借家・借間居住者

基礎控除額——現行どおり

全額支給限度額 9,500円 → 10,000円 (500円)

1 / 2 加算限度額 11,500円 → 13,000円 (1,500円)

イ 持家居住者——現行どおり

(2) 医師の初任給調整手当（支給月額の限度）の改定

ア 医(一)の医師 255,000円 → 265,000円 (10,000円)

イ 医(一)以外の医師（医系教官等） 45,500円 → 47,000円 (1,500円)

(3) 期末・勤勉手当の改定

年間支給割合 5.1月分 → 5.35月分

ア 期末手当 6月期 1.5月分 → 1.6月分 12月期 1.9月分 → 2.0月分
3月期 0.5月分 → 0.55月分

(民間の特別給の支給割合を小数第2位まで(0.05月区切り)反映させるよう改定)

イ 新たな加算措置の導入

民間の特別給の支給状況を踏まえ、係長級以上の職員に、職務段階等に応じ、手当額算定の基礎額に俸給及びこれに対する調整手当の合計額の20%以内の額を加算

行	級	11・10	9・8	7・6	5・4
(一)	加算の割合(%)	20	15	10	5

4 そ の 他

通勤による災害を受けた者に対する給与上の取扱いを、公務上の災害を受けた場合と同様とするよう改正

三 実施時期

平成2年4月1日 ただし、通勤災害を受けた者の取扱いについては、平成3年1月1日

四 週休2日制・休暇等

完全週休2日制の実現に向けて、試行未実施部門についても早期に実施するため、所管省庁をはじめ関係者全体の努力による具体的措置の必要性を指摘

家庭生活の充実や心身のリフレッシュを図るため、民間の普及状況を考慮し、3日の夏季休暇を新設

五 公務能率の増進、行政サービスの向上等の必要性を指摘し、併せて公務員倫理の高揚、一体的・統合的な行政運営の必要性についても言及

高齢社会に対応した人事行政諸施策の策定に向けて、広く人事行政全般にわたり総合的な検討を進めていくための調査・研究を行っていく旨表明

行政職俸給表
イ 行政職俸給表(一)

職務の級	1級	2級	3級	4級	5級	6級	7級	8級	9級	10級	11級
号	俸給月額	俸給月額	俸給月額	俸給月額	俸給月額	俸給月額	俸給月額	俸給月額	俸給月額	俸給月額	俸給月額
1	円 -	円 157,300	円 185,100	円 201,500	円 220,300	円 238,400	円 258,200	円 289,600	円 325,500	円 371,000	
2	円 113,600	円 143,100	円 163,400	円 193,200	円 210,200	円 229,300	円 247,600	円 267,900	円 301,400	円 338,200	円 386,500
3	円 117,300	円 149,900	円 169,800	円 201,400	円 219,100	円 238,300	円 256,900	円 277,700	円 313,200	円 350,900	円 402,000
4	円 121,200	円 157,200	円 176,400	円 210,000	円 227,700	円 247,400	円 266,300	円 287,600	円 325,000	円 363,700	円 417,400
5	円 125,600	円 162,900	円 183,200	円 218,800	円 236,300	円 256,500	円 275,800	円 297,700	円 337,000	円 376,600	円 432,800
6	円 130,800	円 167,700	円 190,700	円 227,300	円 244,800	円 265,600	円 285,300	円 307,800	円 349,000	円 389,500	円 448,200
7	円 136,100	円 172,500	円 198,100	円 235,600	円 253,300	円 274,800	円 294,900	円 317,900	円 361,200	円 402,500	円 463,600
8	円 141,200	円 177,300	円 205,400	円 243,800	円 261,600	円 284,100	円 304,600	円 327,900	円 373,400	円 415,300	円 479,000
9	円 145,300	円 181,500	円 211,800	円 251,700	円 270,000	円 293,400	円 314,300	円 337,900	円 385,400	円 428,000	円 493,900
10	円 148,600	円 185,800	円 217,900	円 259,500	円 278,200	円 302,900	円 323,900	円 347,900	円 397,100	円 440,200	円 508,800
11	円 151,400	円 190,000	円 223,700	円 267,400	円 286,300	円 312,500	円 333,300	円 357,900	円 408,200	円 450,700	円 520,200
12	円 154,200	円 194,300	円 229,400	円 275,300	円 294,100	円 321,900	円 342,600	円 367,800	円 419,300	円 460,600	円 527,700
13	円 156,700	円 198,500	円 235,000	円 282,600	円 301,700	円 331,100	円 351,500	円 377,300	円 428,800	円 468,900	円 534,800
14	円 158,900	円 201,800	円 240,200	円 289,900	円 309,100	円 340,000	円 359,400	円 386,600	円 436,300	円 476,300	円 541,200
15	円 161,000	円 204,900	円 245,200	円 296,300	円 315,200	円 348,200	円 366,400	円 394,200	円 443,600	円 480,900	円 546,000
16	円 162,600	円 208,000	円 250,100	円 302,600	円 320,800	円 354,800	円 372,700	円 401,300	円 448,700		
17		円 211,000	円 254,600	円 307,100	円 325,900	円 361,000	円 378,200	円 406,000	円 453,500		
18		円 213,900	円 258,400	円 311,100	円 330,100	円 365,500	円 383,000	円 410,400	円 457,800		
19		円 215,900	円 262,000	円 315,000	円 334,100	円 369,800	円 387,400	円 414,800			
20		円 264,800	円 317,900	円 337,600	円 374,000	円 391,700	円 418,900				
21		円 267,600	円 320,700	円 340,800	円 378,200	円 395,800	円 422,700				
22		円 270,300	円 323,500	円 344,100	円 382,300	円 399,500					
23		円 273,000	円 326,300	円 347,400	円 386,200						
24		円 275,400	円 329,200	円 350,600	円 389,800						
25		円 277,900	円 332,000	円 353,500							
26		円 280,300	円 334,800	円 356,300							
27		円 282,600	円 337,300								
28		円 284,900	円 339,700								
29		円 287,200									
30		円 289,400									
31		円 291,600									

ロ 行政職俸給表(二)

職務の級	1級	2級	3級	4級	5級	6級
号	俸給月額	俸給月額	俸給月額	俸給月額	俸給月額	俸給月額
1	円 -	円 139,200	円 156,000	円 172,200	円 195,900	円 222,600
2	円 101,800	円 145,200	円 161,400	円 177,700	円 202,400	円 229,400
3	円 105,000	円 150,500	円 166,800	円 183,400	円 208,900	円 236,300
4	円 108,100	円 156,000	円 172,200	円 189,600	円 215,500	円 243,900
5	円 111,000	円 160,800	円 177,600	円 195,900	円 222,000	円 251,600
6	円 114,400	円 165,600	円 183,300	円 202,200	円 228,500	円 259,600
7	円 118,300	円 170,300	円 189,200	円 208,000	円 234,700	円 267,600
8	円 122,400	円 175,000	円 195,100	円 213,600	円 240,500	円 275,600
9	円 127,300	円 179,700	円 201,000	円 219,200	円 246,100	円 283,700
10	円 132,900	円 184,500	円 206,600	円 224,700	円 251,700	円 291,600
11	円 139,200	円 189,400	円 212,000	円 229,700	円 257,300	円 299,400
12	円 145,200	円 194,200	円 217,100	円 234,800	円 262,900	円 307,000
13	円 150,400	円 199,000	円 222,200	円 239,900	円 268,600	円 314,700
14	円 155,500	円 203,500	円 227,000	円 245,000	円 274,100	円 321,400
15	円 159,900	円 208,000	円 231,800	円 250,000	円 279,400	円 328,000
16	円 164,100	円 212,100	円 236,600	円 255,100	円 284,600	円 334,500
17	円 168,000	円 216,000	円 241,500	円 259,600	円 289,600	円 341,000
18	円 171,900	円 219,700	円 246,500	円 263,800	円 294,300	円 346,800
19	円 175,100	円 223,500	円 251,000	円 267,500	円 298,700	円 352,300
20	円 177,800	円 226,100	円 255,200	円 271,100	円 302,900	円 357,100
21	円 180,500	円 228,400	円 258,500	円 274,400	円 306,800	円 361,900
22	円 183,200	円 230,700	円 261,500	円 277,600	円 310,600	円 366,400
23	円 186,000	円 233,000	円 264,100	円 280,600	円 313,400	円 369,800
24	円 188,600	円 235,100	円 266,700	円 283,600	円 316,100	
25	円 191,000	円 237,200	円 269,100	円 286,300	円 318,600	
26	円 193,200	円 239,300	円 271,500	円 288,900	円 321,000	
27	円 195,400	円 241,500	円 273,800	円 291,400		
28	円 197,500	円 243,700	円 276,100	円 293,600		
29	円 199,600	円 245,800	円 278,300	円 295,800		
30	円 201,600	円 247,800	円 280,500			
31	円 203,400	円 249,700	円 282,500			
32	円 205,200	円 251,600				

教育職俸給表
イ 教育職俸給表(一)

職務 の級	1 級	2 級	3 級	4 級	5 級
号 俸	俸給月額	俸給月額	俸給月額	俸給月額	俸給月額
1	円	円	円	円	円
2	136,100	170,200	212,900	244,100	312,300
3	142,700	178,700	221,300	254,600	323,800
4	150,700	187,200	229,900	265,300	335,600
5	159,000	195,800	238,700	276,100	347,300
6	165,600	204,300	248,200	287,000	359,000
7	172,500	212,800	257,900	298,000	371,100
8	179,600	221,200	267,900	309,000	383,200
9	187,500	229,700	277,900	319,900	395,200
10	195,900	238,500	287,800	330,700	407,100
11	202,500	247,300	297,600	341,200	419,000
12	210,500	256,100	307,100	351,200	430,900
13	218,200	264,700	316,400	360,500	442,800
14	225,600	272,400	325,600	369,600	454,700
15	232,300	279,900	334,700	378,600	466,700
16	239,000	286,800	343,800	387,300	478,700
17	245,300	293,300	352,500	395,800	490,400
18	251,500	299,800	360,900	404,100	500,800
19	257,700	306,300	369,300	412,400	511,100
20	263,600	312,600	377,500	420,400	521,200
21	269,500	318,800	385,700	427,800	530,700
22	275,100	325,000	393,500	435,000	539,400
23	280,300	330,900	401,300	442,200	546,000
24	285,500	336,800	408,200	448,600	551,300
25	289,700	342,600	414,700	455,000	556,100
26	293,800	347,600	419,300	460,700	
27	297,600	351,600	423,000	464,700	
28	301,300	355,100	426,700	468,500	
29	304,000	358,600	430,400	472,000	
30	306,700	362,100	433,600		
31	309,400	365,600	436,800		
32	312,100	369,000			
33	314,600	372,300			
34	317,100	375,400			
35	319,600	378,400			
36	322,000	381,400			

ロ 教育職俸給表(二)

職務 の級	1 級	2 級	3 級	4 級
号 俸	俸給月額	俸給月額	俸給月額	俸給月額
1	円	円	円	円
2	124,400	160,400	267,400	361,100
3	135,600	174,100	277,100	371,300
4	142,100	181,000	286,600	381,400
5	149,600	188,000	296,200	391,600
6	157,400	195,000	305,700	401,800
7	163,800	202,100	315,200	412,000
8	170,300	209,700	324,700	422,200
9	177,100	217,700	334,100	432,200
10	183,600	225,900	343,800	442,200
11	190,100	235,000	353,500	452,300
12	196,900	244,400	363,100	462,100
13	204,200	253,700	372,800	471,300
14	211,400	263,100	382,000	479,400
15	218,900	272,300	391,300	487,300
16	226,000	281,500	400,400	491,900
17	233,300	290,800	409,400	
18	240,400	299,900	418,300	
19	246,800	309,000	427,300	
20	253,200	318,000	436,200	
21	259,200	327,000	444,300	
22	265,200	335,900	452,100	
23	271,100	344,900	459,700	
24	276,900	353,400	466,800	
25	282,600	361,300	471,000	
26	288,100	369,200		
27	293,300	377,200		
28	298,500	385,000		
29	302,300	391,900		
30	305,900	398,500		
31	309,500	404,100		
32	312,700	409,100		
33	315,400	413,900		
34	317,800	418,600		
35	320,300	421,600		
36	322,800			
37	325,300			
38	327,500			
39	329,700			
40				

医療職俸給表
1 医療職俸給表(二)

職務 の級	1 級	2 級	3 級	4 級	5 級	6 級	7 級	8 級
号	俸給月額 円	俸給月額 円	俸給月額 円	俸給月額 円	俸給月額 円	俸給月額 円	俸給月額 円	俸給月額 円
1	-	-	173,400	195,300	229,300	267,900	300,000	363,200
2	117,500	147,500	180,200	203,400	238,500	277,700	312,000	376,200
3	122,000	153,800	187,300	211,500	247,900	287,600	324,000	389,500
4	127,500	160,100	195,200	219,900	257,300	297,700	336,100	402,900
5	133,100	166,300	203,200	228,300	266,800	307,800	348,300	416,200
6	139,200	172,500	211,200	236,700	276,400	317,900	360,600	429,500
7	145,700	178,800	219,500	245,300	285,800	327,900	372,900	442,900
8	152,000	184,900	227,700	253,800	295,200	337,900	385,100	456,400
9	158,100	192,000	236,000	262,300	304,600	347,900	397,100	469,500
10	163,500	199,100	244,300	270,800	314,100	357,900	408,200	482,400
11	168,400	206,000	252,200	279,000	323,500	367,800	419,300	490,200
12	173,200	212,200	260,100	287,100	332,500	377,300	428,800	497,200
13	177,800	218,400	267,800	295,000	341,100	386,600	436,300	503,800
14	181,800	224,400	275,500	302,700	349,300	394,200	443,600	510,100
15	186,000	230,100	283,000	310,400	356,100	401,300	450,900	515,700
16	190,200	235,700	290,200	316,400	362,700	406,000	455,600	520,200
17	194,500	240,900	297,000	322,100	368,300	410,400	459,900	
18	198,700	246,000	303,700	327,800	373,700	414,800		
19	202,100	250,800	308,500	332,000	378,200	418,900		
20	205,100	255,400	312,900	336,100	382,400	422,700		
21	208,000	259,000	316,800	339,900	386,500			
22	210,400	261,800	319,900	343,600	390,400			
23	212,400	264,500	322,700	346,900	394,000			
24		267,100	325,500	350,000				
25		269,600	328,300	352,800				
26		271,800	331,100	355,600				
27			333,800					
28			336,200					
29			338,600					

八 教員職俸給表(三)

職務 の級	1 級	2 級	3 級	4 級
号	俸給月額 円	俸給月額 円	俸給月額 円	俸給月額 円
1			229,000	357,100
2	124,400	136,800	238,500	366,300
3	129,900	144,100	248,100	375,400
4	135,600	151,600	257,700	384,300
5	142,100	160,400	267,400	393,400
6	149,600	167,300	277,100	402,500
7	157,400	174,100	286,600	411,500
8	163,800	181,000	296,200	420,200
9	170,200	188,000	305,700	428,100
10	176,900	195,000	315,100	436,000
11	183,000	202,100	324,400	443,300
12	189,200	209,700	332,900	450,400
13	195,500	217,700	341,400	456,400
14	202,200	225,900	350,000	461,800
15	208,600	235,000	358,500	465,900
16	215,000	244,400	366,800	
17	221,400	253,700	375,000	
18	227,500	263,100	383,300	
19	233,400	272,300	391,600	
20	239,100	281,500	399,700	
21	244,500	290,800	407,300	
22	249,700	299,800	414,000	
23	254,600	308,800	420,300	
24	259,200	317,700	425,500	
25	263,100	325,900	429,800	
26	266,800	333,800	433,500	
27	270,100	341,600	436,800	
28	273,000	349,200	439,800	
29	275,600	356,400		
30	278,100	363,300		
31	280,400	369,900		
32	282,800	376,300		
33	284,900	382,200		
34		388,100		
35		393,200		
36		397,600		
37		401,800		
38		405,800		
39		408,400		

指定職俸給表

号	俸	俸給月額
1		518,000
2		573,000
3		637,000
4		706,000
5		760,000
6		817,000
7		888,000
8		958,000
9		1,025,000
10		1,092,000
11		1,157,000
12		1,180,000

口 医療職俸給表(三)

職務の級	1 級	2 級	3 級	4 級	5 級	6 級
号	俸給月額	俸給月額	俸給月額	俸給月額	俸給月額	俸給月額
1	—	—	179,800	199,600	229,800	262,500
2	123,500	144,700	185,400	206,600	237,900	271,700
3	128,000	151,600	192,500	213,800	246,100	281,000
4	132,900	158,700	199,500	221,000	254,100	290,600
5	137,800	163,900	206,400	228,300	262,100	300,300
6	144,700	169,100	213,400	235,600	270,100	310,000
7	151,500	174,300	220,500	243,000	277,900	319,600
8	158,500	179,600	227,500	250,400	285,600	329,300
9	163,700	184,300	234,600	257,800	293,300	339,100
10	168,800	190,800	241,600	265,100	300,800	348,900
11	173,800	196,800	248,600	272,400	308,400	358,700
12	178,800	202,700	255,600	279,700	316,000	368,300
13	183,600	208,400	262,600	286,800	323,600	377,800
14	188,400	214,100	269,800	293,900	331,200	387,000
15	193,500	219,800	276,900	300,900	338,900	396,100
16	198,900	225,400	283,800	307,700	346,600	404,500
17	204,200	231,000	290,400	314,500	353,900	412,700
18	209,400	236,400	297,000	321,200	360,300	420,300
19	214,600	241,700	303,500	327,900	365,400	427,100
20	219,700	247,200	309,800	333,700	370,100	431,600
21	224,500	252,600	316,100	339,200	374,800	435,700
22	229,200	257,900	322,000	344,500	378,700	439,400
23	233,700	263,300	327,100	348,600	382,200	
24	237,800	268,700	332,000	352,500	384,900	
25	241,600	274,100	336,600	355,900		
26	245,400	279,300	340,100	359,100		
27	249,000	284,000	343,600	362,000		
28	252,400	288,300	346,500	364,600		
29	255,100	292,600	349,400			
30	257,700	295,400	352,100			
31	260,300	298,100	354,600			
32	262,800	300,700				
33	265,200	303,400				
34	267,500	306,000				
35	269,700	308,400				
36	271,900	310,800				
37		313,200				

クウェイト イ ラ ク への渡航自粛を!! 中 東 地 域

このたび、外務省からクウェイト、イラク及び中東地域への渡航について、次のとおり情報が発出されました。ついでには、下記の国への渡航は情勢が鎮静化するまで極力自粛又は一時的に延期されるようお願いいたします。

記

クウェイト
イラク
アラブ首長国連邦
サウディアラビア（東部州）
バハレーン
カタール

クウェイトへの渡航を予定される皆様へ

平成2年8月2日

2日未明イラク軍がクウェイト領内に侵攻し、クウェイト市内でも銃・砲声が聞かれています。つきましては、クウェイトへの渡航は情勢が鎮静化するまで自粛されるようお勧めします。

（本件に関する問合せ先）

東京都千代田区霞が関2-2-1
外務省領事移住部邦人保護課内
海外安全相談センター
電話番号：(代)580-3311 (内)2306
(直)581-3749

アラブ首長国連邦・バハレーン・カタールへの渡航を予定される皆様へ

平成2年8月9日

2日未明イラク軍がクウェイトに侵攻して以来、米軍のサウディアラビア派遣等中東情勢は緊迫化の度合を深めています。

ついでには情勢が鎮静化するまで、アラブ首長国連邦・バハレーン・カタールへの渡航は事態の推移を見守りつつ、場合によっては一時的に延期することをお勧めします。

イラクへの渡航を予定される皆様へ

平成2年8月4日

現在、イラク・クウェイト間の紛争により、イラク国内の空港は、8月2日から全面閉鎖となっており、2、3日で解除されるという情報もありますが、確認はできておりません。

つきましては、イラクへ旅行を予定されている方は、引き続き情勢に注意するとともに当面渡航を自粛されるようお勧めします。

サウディアラビア東部州への渡航を予定される皆様へ

平成2年8月9日

2日未明イラク軍がクウェイトに侵攻して以来、米軍のサウディアラビア派遣等中東情勢は緊迫化の度合を深めています。

ついでには、情勢が鎮静化するまで不要不急の方のサウディアラビア東部州への渡航は自粛されるようお勧めします。

○今後の省エネルギー対策に一層の協力を！

第2次石油危機以来、省エネルギーについてはことあるごとに叫ばれてきましたが、この夏は久し振りの猛暑に加え、イラクをめぐる事件もあり、政府省エネルギー・省資源対策推進会議において、これまで以上にエネルギーの効率的利用、消費節約を実施することが決定されました。それを受けて、本学内においても次のことを念頭に、省エネルギーを心がけてゆきま

よう。

1. 冷房温度を概ね28℃とする。
2. 消灯を励行する。
3. ガス、水道の節約に努める。
4. マイカーの経済運転及び大量輸送機関の利用を心がける。

主 要 行 事

本 部

- 7月1日 第42回北陸地区国立大学体育大会
(於：富山医科薬科大学)
- 3日 人事関係事項説明聴取(於：文部省)
物品管理専門部会
平成2年度北陸三県大学学生芸術交歓会運営委員会(於：金沢大学)
- 3～4日 平成2年度留学生交流研究協議会
(於：豊橋市民文化会館)
- 4日 全国公務員レクリエーション共同行事富山地区運営委員会常任委員会
(於：富山行政観察事務所)
- 6日 黒田講堂使用に係る事務処理説明会
- 7日 平成2年度富山大学温窓会定期総会
(於：職員会館)
- 7～8日 第42回北陸地区国立大学体育大会
(於：富山医科薬科大学)
- 9日 第3回学寮補導委員会
- 11～12日 平成3年度概算要求説明(於：文部省)
- 12日 平成2年度第1回黒田講堂運営委員会
- 13日 平成2年度第1回廃液処理施設運営委員会
第2回国際交流委員会留学生部会
- 16日 平成2年度組替えDNA安全委員会
第78回構内交通対策委員会
- 17日 庶務部課長会議
- 19日 学内予算配分に係る事前説明会

- 19日 第4回入学試験管理委員会・第4回入学者選抜方法研究委員会の合同委員会
- 20日 第5回評議会
第2回国際交流委員会
- 27日 第3回会計係長会議
- 31日 平成2年度富山大学説明会

人 文 学 部

- 7月3日 係長会議
2年次学生コース別オリエンテーション
- 4日 学部予算委員会
人文科学研究科教務等検討委員会
2年次学生コース別オリエンテーション
- 10日 事務協議会
- 11日 教授会
人事教授会
人文科学研究科委員会
入学者選抜方法検討委員会
真率会レクリエーション
- 12日 授業終了
- 16日 学部施設委員会(持ち回り)
- 17日 係長会議

教 育 学 部

- 7月4日 学部教務委員会
人事教授会
- 5日 附属幼稚園教育研究会
- 6日 情報教育課程運営委員会
- 10日 情報教育課程運営委員会
- 11日 学部予算委員会
教授会
人事教授会
- 12日 学部入学者選抜方法検討委員会
- 17日 生活科教科検討専門委員会
附属幼稚園第1学期終業式
- 18日 情報教育課程運営委員会
附属小学校第1学期終業式
- 19日 学部入学者選抜方法検討委員会
学部カリキュラム委員会
- 20日 附属中学校第1学期終業式
附属養護学校第1学期終業式
- 21日 大学院設置準備検討委員会
- 23日 学部予算委員会
- 24日 学部将来計画委員会
学部補導委員会
学部入学者選抜方法検討委員会
- 25日 学部教務・補導合同委員会
学部カリキュラム委員会
学部教務・カリキュラム合同委員会
学部教務委員会
教授会
人事教授会

経 済 学 部

- 7月2日 学部将来構想検討委員会
- 3日 教授会（臨時）
- 4日 学部入学方法検討委員会
経済学部長候補者選挙選挙管理委員会
- 5日 学部図書委員会（持ち回り）
- 10日 夜間主コース運営委員会
係長会議
- 11日 学部教務委員会
教授会

- 11日 各種委員選考委員会
経済学部長候補者選挙選挙管理委員会
- 17日 日本海経済研究所運営委員会
授業終了
- 25日 学部入学方法検討委員会
学部教務委員会
- 26日 財務委員会
係長会議
- 30日 人事教授会
教授会

理 学 部

- 7月3日 係長会議
- 9日 ガラス工作室運営委員会
学部入試改善委員会
- 10日 事務連絡会
- 11日 教授会
理学研究科委員会
人事教授会
真率会レクリエーション
- 12日 授業終了
- 17日 ガラス工作室運営委員会
係長会議
- 19日 学部教務委員会
- 24日 学科主任会議
- 31日 大学説明会

工 学 部

- 7月2日 学部入学試験検討委員会
係長連絡会
- 4日 工学部編入学試験
- 6日 学部概要編集委員会
- 10日 工学部温交会役員会
- 11日 学部安全委員会（準備会）
- 16日 学部概要編集委員会
学部紀要委員会
北陸信越工業教育協会富山県支部幹事会
- 17日 教授会
工学研究科委員会
専任教授会

19日 北陸信越工業教育協会富山県支部総会及び
講演会(於：インテック大山研修センター)

20日 工学教育を考えるシンポジウム
(於：金沢大学工学部)
工学部編入学試験合格者発表

23日 学部補導委員会

25日 学部概要編集委員会

25～26日 日本工業教育協会第38回年次大会
(於：大阪ガーデンパレス)

30日 工学部温交会レクリエーション

31日 大学説明会

水素同位体機能研究センター

7月24日 平成2年度第1回水素同位体機能研究センター運営委員会

地域共同研究センター

7月2日 地域共同研究センター運営委員会

13～14日 産学官交流T O Y A M A テクノフォーラム
'90 (於：立山国際ホテル)

18日 先端企業見学会

21日 大学院生教育講座

26日 龍谷大学関係者視察

教 養 部

7月3日 特昇その他給与に関する委員会

4日 視聴覚教育委員会

12日 C L 教室運営委員会

18日 将来計画委員会

夏季休業(～8月31日まで)

夜間主コース夏季休業(～8月31日まで)

25日 教務委員会

27日 予算委員会

31日 教授会

保健管理センター

7月4日 耳鼻科健康相談

附属図書館

7月13日 北陸地区国立大学附属図書館システム化担
当者打合せ会(於：金沢大学附属図書館)

16～20日 平成2年度目録システム講習会(地域講習
会)(於：金沢大学附属図書館, 富山大学
附属図書館)

17日 係長事務打合せ会

24日 平成2年度第3回附属図書館商議会

編 集 富山大学庶務部庶務課
富山市五福3190
印刷所 あけぼの企画株式会社
富山市住吉町1丁目5-18
電話 (24) 1755(代)