

富山大学 学報

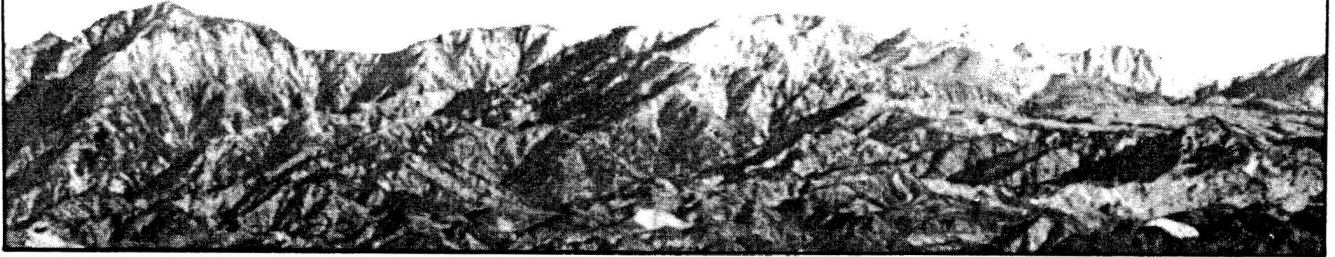

(題字 大井信一 学長)

第286号

目 次

関 係 法 令..... 2	昭 和62年度富山大学事務電算化要員養成研修会... 5
諸 会 議..... 2	海 外 渡 航 者..... 7
学 事..... 2	寄 稿〈アントワープ大学アメリックス研究室〉... 8
昭 和63年度大学入学者選抜共通第1次学力試験	職 員 消 息.....10
受 験 案 内 の 交 付..... 2	主 要 行 事.....11
人 事 異 動..... 4	資 料.....12
学 内 諸 報..... 4	人 事 院 勧 告 に つ い て.....12
学 内 レ ク リ エ ー シ ョ ン 〈 野 球 大 会 〉 4	

関 係 法 令

- 政 令 -17-15) 8・21
 - 住宅金融公庫法施行令等の一部を改正する政令(286) 8・25
 - (注)住宅金融公庫の貸付金の利率を引き上げることとした。
- 告 示 8・6
 - 郵便局における電報及び電話通話事務の窓口取扱時間の一部を改正する件(郵政607)
- 規 則 官庁報告
 - 人事院規則9-17(俸給の特別調整額)の一部を改正する人事院規則(人事院9) 人事院年次報告(業務状況報告)(内閣) 8・5

諸 会 議

- 昭和62年度第4回富山大学トリチウム科学センター運営委員会(持ち回り)(8月11日) (審議事項)
機種選定委員の委嘱について

◎ 退庁、退室の際には、戸締りの徹底・電気、ガスの消し忘れ、タバコの吸殻の後始末に十分注意し、盗難の防止・火災の予防に心がけましょう!!

◎ 電気、ガス、水の省エネ・省資源に協力しましょう!!

学 事

昭和63年度大学入学者選抜共通第1次
学力試験受験案内の交付

昭和63年1月23日(土)、24日(日)の両日にわたって実施される昭和63年度大学入学者選抜共通第1次学力試験の受験案内が、9月1日(火)から交付されます。富山県内の分については、本学の学生部入学主幹で一括して交

付することになっています。

なお、同試験に関する実施日程等は、次のとおりです。

昭和63年度国公立大学入学者選抜実施日程

共通第1次学力試験	年 月 日	各大学が実施する第2次試験
<p>受験案内発表, 配付開始</p>	<p>昭和62年 7月末日まで 9月1日(火)から</p>	<p>実施要項発表</p>
<p>検定料納付</p>	<p>原則として 9月1日(火) から 10月31日(土)まで</p>	
<p>出願受付</p>	<p>10月26日(月)から 11月6日(金)まで</p>	
<p>確認はがき送付(出願内容確認)</p>	<p>11月下旬まで</p>	
<p>受験票等の送付</p>	<p>12月下旬まで</p>	<p>募集要項発表</p>
<p>試験実施</p>	<p>12月15日(火)まで 昭和63年 1月23日(土)・24日(日)</p>	
<p>正解等を発表</p>	<p>1月25日(月)</p>	<p>推薦入学(共通第1次学力試験を課さない場合)の結果発表(実施大学だけ)</p>
<p>追試験実施</p>	<p>1月30日(土)・31日(日) 1月31日(日)まで</p>	<p>出願受付</p>
	<p>2月1日(月)から 10日(水)まで</p>	<p>2段階選抜と推薦入学(共通第1次学力試験を課す場合)の結果発表(実施大学だけ)</p>
	<p>2月20日(土)まで</p>	<p>各国立大学及び公立大学が試験実施(A日程グループ)</p>
	<p>2月29日(月)又は 3月1日(火)から (特例として 2月28日(日)から)</p>	<p>各国立大学及び公立大学が試験実施(B日程グループ)</p>
	<p>3月5日(土)又は 3月6日(日)から (特例として 3月4日(金)から)</p>	<p>一部の公立大学が試験実施</p>
	<p>3月7日(月)以降</p>	<p>各国立大学が合格者発表(各公立大学もこれに準ずる)</p>
	<p>3月20日(日)まで</p>	

(注) ①公立大学の実施日程は、一部の公立大学においては上表と異なる場合があるので注意すること。
②産業医科大学の実施日程は、国立大学とほぼ同じである。

人事異動

異動区分	発令年月日	氏 名	異動前の所属官職	異 動 内 容	任命権者
採 用	62. 8. 25	土 井 美都子		臨時用務員(教育学部作業員)	富山大学長
	62. 9. 1	大 西 武 士		教授(経済学部)	文 部 大 臣
	〃	北 野 哲		技術補佐員(経理部主計課)	富山大学長
	〃	富 樫 昇		技術補佐員(経理部主計課)	〃
	〃	平 田 賢 治		技術補佐員(経理部主計課)	〃
	〃	坂 林 梅 松		臨時用務員(経済学部作業員)	〃
	〃	藤 田 敏		教務補佐員(教養部)	〃
	〃	本 田 善 彦		事務補佐員(附属図書館)	〃
昇 任	〃	山 口 信 吉	助教授(工学部)	教授(工学部)	文 部 大 臣
	〃	池 野 進	助手(工学部)	助教授(地域共同研究センター)	富山大学長
死 亡	62. 8. 9	島 倉 重 二	事務長補佐(教育学部)		
公の名称の附加	62. 8. 3	杉 本 新 平	教授(教養部)	富山大学長 富山大学経営短期大学部学長事務代理を命ずる	文 部 大 臣
公の名称の消滅	62. 8. 13	杉 本 新 平	教授(教養部)	富山大学長 富山大学経営短期大学部学長事務代理を免ずる	〃

学 内 諸 報

学内レクリエーション〈野球大会〉

本学レクリエーション委員会体育部会野球班主催による昭和62年度部局対抗野球大会が、去る7月13日(月)から8月7日(金)までの間第2グラウンドで実施されました。

なお、成績は次のとおりです。

- 優 勝 本 部
- 次 勝 工 学 部

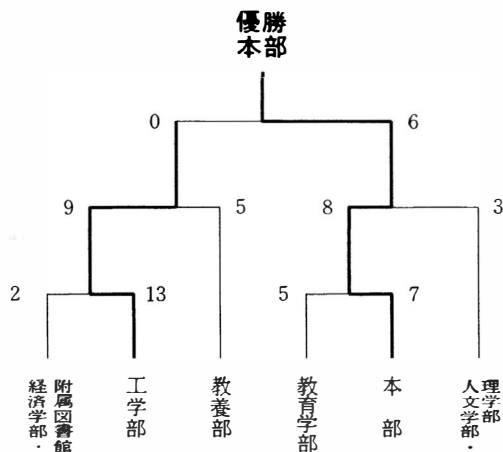

昭和62年度富山大学事務電算化要員養成研修会

昭和62年度富山大学事務電算化要員養成研修会は、
8月24日(月)から8月28日(金)にかけて実施された。

概要は次のとおりである。

1. 目的

富山大学における事務電算化を推進するに当たり、
事務電算に関して経験のない職員に対し、情報処理
及び事務電算化に関する基礎的な知識の普及・啓蒙
を図ることを目的とする。

2. 研修期間

昭和62年8月24日(月)～昭和62年8月28日(金)
(5日間)

3. 研修会場

事務局大会議室、事務電算室

4. 受講者

(1) 受講対象 係長以下の職員で、事務電算化要
員養成に関しての研修を受けたこ
とのない者。

(2) 修了者 16名(別紙1のとおり)

5. 研修内容

(1) 講義

- ・事務電算化の諸問題について
- ・汎用言語について
- ・事務電算化の現状と課題
- ・電子計算機概論
- ・システム分析
- ・コボルプログラミング

(2) 実習

- ・コボルプログラミング作成・実習
- ・電子計算機実習

6. 研修日程

別紙2のとおり

7. 講師

(1) 講義

- ・経理課長

丸 地 善 朗

- ・経理課情報処理係長

森 井 正

- ・経理課情報処理係情報処理主任

太 田 則 春

- ・経理課情報処理係

土 田 敏 雄

- ・主計課総務係情報処理センター業務主任

高 井 正 三

(2) 実習

- ・経理課情報処理係長

森 井 正

- ・経理課情報処理係情報処理主任

太 田 則 春

- ・経理課出納係出納主任

新 出 信 幸

- ・人事課任用係

朝 野 真

- ・人事課給与係

中 村 義 浩

- ・学生課教務係

川 上 重 信

8. その他

この研修については、経理部経理課情報処理係が
担当する。

昭和62年度富山大学事務電算化要員養成研修会修了者名簿

所 属	氏 名
庶 務 部	
庶 務 課	草 島 伸 雄
文 書 係	
〃	
人 事 課	川 原 卯 吉
給 与 係	

所 属	氏 名
経 理 部	
主 計 課	田 中 正 博
総 務 係	
〃	
主 計 課	村 道 俊 一
管 財 係	

経 理 部 経 理 課 給 与 係	池 田 真紀美
学 生 課 総 務 係	能 波 輝 之
” 学 生 係	竹 内 勝
入学主幹付 入学試験係	堀 和 實
人文学部・理学部 学 務 係	笹 岡 博 史
教育学部 会 計 係	北 治 夫

教育学部 学 務 係	石 塚 久 博
経済学部 会 計 係	片 桐 茂
工学部 庶 務 係	杉 本 周 平
” 学 務 係	山 上 康 彦
教 養 部 会 計 係	稲 垣 克 己
附属図書館 受 入 係	武 田 正 夫

昭和62年度富山大学事務電算化要員養成研修会日程

	9:00	10:00	11:00	12:00	13:00	14:00	15:00	16:00	17:00
		40	10 30						
8月24日 (月)	受 付	開 講 式	オ テ ー シ ョ ン	事務電算化の諸問題について 経理課長 丸地善朗	汎用言語について 経理課情報処理係 情報処理主任 太田 則 春	事務電算化の現状と課題 経理課情報処理係長 森 井 正	電子計算機概論 経理課情報処理係 土 田 敏 雄		
8月25日 (火)	シ ス テ ム 分 析 主計課総務係情報処理センター業務主任 高 井 正 三					コボルプログラミング 経理課情報処理係情報処理主任 太 田 則 春			
8月26日 (水)	コボルプログラム作成・実習 経理課情報処理係 他					コボルプログラム作成・実習 経理課情報処理係 他			
8月27日 (木)	コボルプログラム作成・実習 経理課情報処理係 他					コボルプログラム作成・実習 経理課情報処理係 他			
8月28日 (金)	電子計算機実習 (事務電算室) 経理課情報処理係 他					電子計算機実習 (事務電算室) 経理課情報処理係 他			
									閉 講 式

海外渡航者

渡航の種類	所属	職	氏名	渡航先国	目的	期間
外国出張		学長	大井 信一	中華人民共和国	友好学術交流協定を締結している遼寧大学との交流促進及び中国の大学等の高等教育機関の教育研究事情視察	62. 8. 3 } 62. 8. 12
	理学部	助教授	山口 晴司	アメリカ合衆国	新しい手法による天然有機化合物の合成	62. 8. 20 } 63. 8. 19
	経済学部	教授	中藤 康俊	中華人民共和国	中国経済の発展と地域構造に関する研究	62. 8. 25 } 62. 10. 25
	経済学部	助教授	中山 幹夫	アメリカ合衆国 オランダ	ゲーム理論と数理経済学の研究	62. 8. 28 } 63. 6. 27
海外研修旅行	教養部	教授	小島 覚	オーストリア, スイス, 西ドイツ, ノルウエー, スウェーデン, フィンランド, ソ連	気候変動及び大気組成の変化が北方系及び周辺の森林生態系に及ぼす影響に関する計画設定検討会議への出席及びユーラシアの森林生態系の研究	62. 8. 1 } 62. 9. 1
	理学部	教授	堀越 叡	カナダ	黒鉱型鉱床の野外調査研究	62. 8. 1 } 62. 9. 1
	理学部	教授	松浦 郁也	中華人民共和国	日中米触媒シンポジウム出席	62. 8. 5 } 62. 8. 14
	人文学部	助教授	礎部 彰	台湾	国際明代戯曲小説研究学会参加	62. 8. 6 } 62. 8. 11
	理学部	助手	大藤 茂	韓国	第16回太平洋科学大会参加	62. 8. 18 } 62. 9. 4
	教育学部	助教授	高橋 春成	オーストラリア	日本とオーストラリアにおける生物資源の管理に関する共同研究をニューカッスル大学のC.A.Tisdell 教授と行うため	62. 8. 20 } 62. 10. 15
	教育学部	助教授	新井 文男	連合王国, オーストリア, イタリア	・Lucie Marén 女史より声楽研究の指導助言を受ける ・ヨーロッパでの研究資料収集及び音楽事情の視察	62. 8. 22 } 62. 9. 22
	理学部	学部長 教授	小黒 千足	カナダ	国際棘皮動物学会第六回大会 に出席・発表及び研究連絡	62. 8. 23 } 62. 9. 1

海外研修旅行	理学部	助手	小松美英子	カナダ	国際棘皮動物学会第6回大会 に出席・発表及び研究連絡	62. 8. 23 } 62. 9. 1
	教育学部	助手	丸山 茂徳	中華人民共和国	大陸リソスフェアの構造的発達とダイナミクスについての 国際シンポジウムに出席及び 地質調査	62. 8. 23 } 62. 9. 6
	人文学部	助教授	河村 貞枝	連合王国	研究資料の収集及び英国の歴 史研究者との交流	62. 8. 31 } 62. 10. 15

アントワープ大学アメリックス研究室

昨年夏、京都で第11回の国際電子顕微鏡学会が開かれた。オープニングのパーティ会場で、初めて会ったアントワープ大学アメリックス教授は、豊かな白髪をたたえた長身のヨーロッパ貴族を彷彿とさせる紳士であった。半月後に、ベルギーの彼の研究室で、高分解能電子顕微鏡による研究に加わるようになっていた私は、初めての海外体験に、一抹の不安を抱いていたが、彼のエネルギーではあるが暖かい人柄に勇気づけられた。教授は膨大な研究発表を、彼の共同研究者と行っており、学会の重鎮である。今回も、12の研究発表と7人の共同研究者を伴っての来日であった。

緑の野に赤い屋根の家々を眺めつつ、着陸した草原

理学部助教授 岡部 俊夫

の中の小さなアントワープ空港には、アメリックス教授の長い間の共同研究者である小柄なヴァン・ランドイット教授が迎えに来てくれていた。アメリックス教授は、国際会議に続いて開かれた、中国でのサテライト会議に出席していて、遅れての帰国予定であった。レンガ造りの家々の並ぶ石畳の道を、猛スピードで音高く走る教授の車に、右側走行ということもあって、恐怖感さえ覚えた。電柱の皆無の街並は、タイムカプセルに乗って見る過去の世界のようなだった。後になって、ヴァン・ランドイット教授が大変なスポーツマンであることを知った。

案内された研究室には、超高压電子顕微鏡を含めて

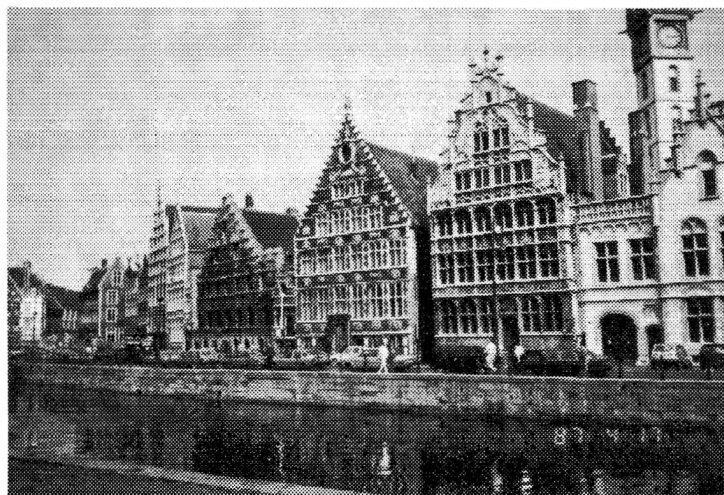

中世を今に伝えるゲント市のギルドハウス

4台の顕微鏡が、同じフロアに配置されていた。この内の新しい3台が日本製であった。さらに、日本製

の400KV高分解能電子顕微鏡の導入を予定しているとも話してくれた。今さらながら、日本の技術力の高さ

を知った思いだった。装置類の説明の後、研究データの驚異的な整理状況を見せてくれた。1日に100枚以上も撮影される電子顕微鏡フィルムが、全て4機種別々に、番号順に整理され保存されていた。発表用に作製した図面、写真類も全てマイクロフィルムに収め、番号を付し、さらに一部は2組の番号付のスライドとして整理・保存され、2様の検索用ファイルによって、容易に目的の図面・スライドが探せるようになっていた。

この研究室の陣容は、教授2人の他に、顕微鏡操作に神技を発揮する身長188センチメートルのヴァン・テンデロー助教授、像の理論計算に新技法を開拓した理論家のヴァン・ダイク助教授がパーマネントのスタッフである。研究員は移動が激しいようだったが、多いときには12人を数えた。彼等の大部分は、大学卒業後、学位取得のため大学に残った者であった。ベルギーに限らず、ヨーロッパの大学は日本のような大学院制度を持たないようである。大学から、期限7年の助手としての給料を貰うか、企業からの奨学金を得るかして、学位を目指して研究していた。Ph.D.を持った者も3人いた。通常、彼等は4年で学位を取るようであるが、助教授のヴァン・テンデローは2年で取得したという。彼等には10ヶ月の兵役義務が待ち受けており、学位を得ると、研究を中断して銃を持たねばならない。良心的兵役拒否には、2年間のアフリカでの現地教員の道もある。滞在中に、3人の研究生が、1人はアフリカへと去っていった。

アメリックス研究室の今一つの特徴は、研究メンバーを支える豊かな技術メンバーであった。写真関係に2人、顕微鏡保守に2人、試料作製と工作に1人、図面作製に1人という豪華な技官配置である。彼等と女性秘書1人に支えられて、研究者は研究にのみ専念できるシステムである。私の研究に、合金の特殊な結晶相が必要になった。化学式と熱処理の条件を書いて、試料作りのエキスパートである技官に依頼した。1週間後、美しい晶癖を持った結晶が届く。希望通りの結晶相が出来ているかどうか、図面担当の技官に、X線分析を依頼する。翌日には、必要な資料を添付して結果が届く。顕微鏡で見るためには、極めて薄い試料が必要である。高度の技術を要する過程である。これも試料作製の技官に依頼できる。顕微鏡の観察は、研究者の分野である。別の技官によって、よく調整された電子顕微鏡を使い、ここぞ、と思う視野を選び写真を撮る。緊張の一瞬である。撮影したフィルムは、写真

担当の技官によって、現像される。私は、フィルムを調べ、部分的な大伸ばしを依頼する。数時間後には、出来上がった印画紙が、文献を調べている私の机に届く。今、振り返って思うのは、ベルギーでは何と多くの時間を、机に向って過ごせたことか。

アメリックス教授は、ベルギー原子力研究所の所長でもあった。チェルノブイリ原子力発電所の大事故を契機として、ベルギーは原子力発電廃止へと方向転換をし、所長であるアメリックスは行政で多忙であった。それでも、彼は原子力研究所に入る前、必ず、毎朝大学に顔を出して、研究員とデータについて議論するのを楽しみにしていた。彼にとって、研究は人生そのもののようであった。同室の助教授ヴァン・テンデローが、逸話をいくつか話してくれた。土曜日の夕方、鍵の掛かった研究室の扉の前で、途方に暮れた外国人が立っていた。聴けば、今朝、空港に着いたが、出迎えると手紙をくれたアメリックス教授が、いくら待っても現れない。尋ね尋ねて、ようやく研究室に着いたが、休日でも誰も見つからず、困り果てていたという。アメリックス教授の頭は、研究データ以外、記憶に留まらない仕組みになっているという。週末の彼の唯一の趣味は、論文を書くことだともいう。

10時と3時は、コーヒータムである。研究員と技官が共に集い、ヴァン・ダイク助教授のジョークに大笑いしていた。教授室には、技術者と研究者が握手しているマンガ絵が額に入り、技術者と研究者の協力無しには良い研究は無い、という注釈が目を惹いた。ベルギーの多くの都市には、中世の華麗なギルドハウスが昔のままに残されている。建物だけでは無く、専門的技術者集団の伝統が、アメリックス研究室には、継承されているように思えた。

ベルギーでの研究を終え、帰途、ヨーロッパとアメリカ合衆国の主だった、電子顕微鏡関連の研究室を訪問した。大きな規模の研究所はあっても、アメリックス研究室に匹敵する機能的な研究室は見い出せなかった。ベルギーの伝統の上に、アメリックスが咲かせた、貴族の夢、それが彼の研究室であったような気がする。

▶ 筆者は、文部省在外研究員（甲種）として、昭和61年9月16日から昭和62年7月15日まで10か月間「高分解能電子顕微鏡による結晶学的研究を行うため」ベルギーを主たる滞在地としてヨーロッパ5か国とアメリカ合衆国へ主張されましたので、特に寄稿を御依頼したものです。

職員消息

《新任者住所》

臨時用務員 山崎みのり

経済学部

教授 大西武士

教養部

《住所変更》

講師 大川信行

教育学部

養護教諭 河井道子

計 報



教育学部事務長補佐 島倉重二氏逝去

教育学部事務長補佐島倉重二氏は、昭和62年8月9日不慮の事故により急逝されました。

島倉事務長補佐は、昭和25年3月富山県立富山南部高等学校を卒業後、引き続き同年4月富山大学会計課雇に命ぜられて以来、昭和40年5月厚生課保健係長、昭和45年4月同課厚生係長、昭和47年8月薬学会計係長、昭和52年4月教育学部会計係長、昭和55年4月経理部主計課司計係長、同年10月施設課企画係長を経て、昭和60年4月教育学部事務長補佐に就任されまし

た。

この間37年の永きにわたり、持前の適切な判断力と責任感をもって、職務を全うされるとともに、一方においては温かく部下をいたわり導き、常に本学職員の範として活躍されておりました。さらに、今後の本学発展に御尽力いただけるよう期待されていただけに誠にこの急逝が惜しまれます。

ここに御冥福を祈り、謹んで哀悼の意を表します。

—職員会館の宿泊の御案内—

◎利用日……土・日曜日及び祝日も利用できます!!

◎申し込み…利用日の2日前までに!!

◎門限時刻…午後10時………御協力を………!!

主 要 行 事

本 部

- 8月18日
- ~21日 第31回中部地区学生補導厚生研究会東海地区・北陸地区研修会
- 20~21日 第20回東海・北陸・近畿地区経理系部長会議（於：岐阜大学）
- 24~28日 昭和62年度富山大学事務電算化要員養成研修会（於：事務局大会議室）
- 24~27日 企業説明会
- 26日 第11回北陸地区会計事務担当者連絡協議会（於：福井医科大学）
- 28日 共通第1次学力試験実施担当者会議及び情報処理連絡協議会（於：金沢大学）
- 28~29日 庶務部レクリエーション（於：華山温泉）
- 29~30日 学生部・保健管理センターレクリエーション（於：芦原温泉）
- 31日 東海・北陸地区国立大学長会議（臨時）（於：金沢大学）
- 昭和62年度（第24回）東海・北陸地区国立学校等会計事務職員研修会（9月4日まで）（於：豊橋技術科学大学）

人 文 学 部

- 8月13日 事務打合せ会
- 26日 事務連絡会
- 31日 事務連絡会

教 育 学 部

- 8月
- 19~20日 全国国立大学附属学校連盟校園長会研究会・研修会（於：蒲郡市）
- 22~23日 呉山会レクリエーション（於：芦原温泉）

- 29日 附属中学校第2学期始業式
- 31日 教育学部教育実習運営協議会(中学校関係)
- 31日~ 教員養成実地指導（事前指導）（9月1日まで）

経 済 学 部

- 8月
- 29~30日 経済学部親睦会レクリエーション（於：山中温泉）

理 学 部

- 8月11日 学科主任会議
- 13日 事務打合せ会
- 24~29日 大学院理学研究科修士課程入学願書受付
- 26日 事務連絡会
- 31日 事務連絡会

工 学 部

- 8月5日 係長連絡会
- 6日 学部補導委員会
- 20日 学部図書委員会
- 25日 第15回北陸三大学工学部スポーツ交歓会（於：福井大学工学部）

教 養 部

- 8月19日 予算委員会

附 属 図 書 館

8月20日 ワーキンググループと富士通SEとの打合せ会

センター運営委員会（持ち回り）

22～23日 附属図書館レクリエーション（於：片山津温泉）

経営短期大学部

トリチウム科学センター

8月

20～21日 昭和62年度国立夜間短期大学事務長会議
（於：高松市）

8月11日 昭和62年度第4回富山大学トリチウム科学

資 料

人事院勧告について

人事院は、昭和62年8月6日（木）午後国会及び内閣に対し、国家公務員法及び一般職の職員の給与等に関する法律の規定に基づき、一般職の職員の給与について並びに一般職の職員の週休2日制についてそれぞれ報告及び勧告を行いました。

勧告の概要（本学関係分）は次のとおりです。

◎ 給与改定勧告

1. 改定の内容

(1) 俸給表

別記のとおり

(2) 諸手当

ア 医師の初任給調整手当（支給月額の高限度）医(-)以外の医師（医系教官等）
42,500円→43,500円（1,000円）

イ 住居手当

(ア) 借家・借間居住者

基礎控除額 9,000円→11,000円
（2,000円）

全額支給限度額 7,500円→9,500円
（2,000円）

1/2加算限度額 7,500円→8,500円
（1,000円）

なお、基礎控除額の改定に伴い所要の経過措置を講ずることとしている。

(イ) 持家居住者——現行どおり

ウ 通勤手当

(ア) 交通機関等利用者

全額支給限度額 20,000円→21,000円
（1,000円）

1/2加算限度額 4,000円→5,000円
（1,000円）

(イ) 交通用具（自転車・自動車等）使用者

a) 一般の場合

5 km未満 2,000円
（現行どおり）

5 km～10km未満 2,700円→3,800円
（1,100円）

10km以上 3,600円→5,000円
（1,400円）

b) 通勤不便者の場合

10km～15km未満 5,500円～6,000円
（500円）

15km～20km未満 7,500円→8,100円
（600円）

20km以上 9,600円→10,400円
（800円）

2. 改定の実施時期

昭和62年4月1日

別記
行政職俸給表

イ 行政職俸給表(-)

職務の級 号 俸	1 級	2 級	3 級	4 級	5 級	6 級	7 級	8 級	9 級	10 級	11 級
	俸給月額	俸給月額	俸給月額	俸給月額	俸給月額	俸給月額	俸給月額	俸給月額	俸給月額	俸給月額	俸給月額
1	円	円	円	円	円	円	円	円	円	円	円
2	96,500	117,900	137,400	167,600	183,200	200,600	217,700	236,200	265,200	298,900	341,300
3	99,500	123,600	144,400	175,400	191,300	209,100	226,300	245,200	276,200	310,800	355,600
4	102,700	130,100	151,400	183,100	199,500	217,600	235,000	254,300	287,300	322,700	369,900
5	105,900	137,300	158,500	191,100	207,600	226,100	243,700	263,500	298,400	334,600	384,200
6	109,500	143,900	165,800	199,200	215,800	234,600	252,600	272,900	309,700	346,600	398,500
7	113,600	149,200	173,000	207,200	223,800	243,100	261,500	282,300	321,000	358,300	412,800
8	117,900	154,500	180,000	215,100	231,700	251,600	270,400	291,800	332,300	370,400	427,100
9	122,000	159,500	186,900	222,800	239,400	260,300	279,400	301,300	343,600	382,400	441,200
10	125,500	164,100	192,700	230,200	247,100	269,000	288,500	310,700	354,700	394,300	455,200
11	128,900	168,300	198,400	237,500	254,800	277,900	297,500	320,000	365,500	405,600	468,900
12	131,700	172,400	204,000	244,800	262,500	286,900	306,500	329,300	375,900	415,100	479,500
13	134,600	176,500	209,300	252,200	269,900	295,800	315,300	338,600	386,100	424,200	486,200
14	137,000	180,500	214,700	259,100	276,900	304,600	323,500	347,300	395,100	431,800	492,700
15	139,400	183,500	219,600	265,900	283,900	312,800	330,700	355,900	402,000	438,800	498,800
16	141,700	186,400	224,300	271,900	289,700	320,400	337,400	363,000	408,700	443,400	503,600
17	143,300	189,300	228,900	277,800	295,000	326,600	343,100	369,500	413,300		
18		192,100	233,200	282,200	299,800	332,400	348,200	373,900	417,800		
19		194,700	236,700	285,900	303,700	336,500	352,700	378,000	422,100		
20		196,700	240,000	289,600	307,400	340,400	356,700	382,000			
21			242,500	292,300	310,600	344,400	360,700	386,000			
22			245,100	295,000	313,600	348,200	364,600	389,800			
23			247,500	297,600	316,600	352,000	368,300				
24			249,900	300,200	319,600	355,800					
25			252,300	302,900	322,600	359,400					
26			254,700	305,400	325,500						
27			257,000	307,900	328,300						
28			259,200	310,400							
			261,400	312,800							

ロ 行政職俸給表(=)

職務の級 号 俸	1 級	2 級	3 級	4 級	5 級	6 級
	俸給月額	俸給月額	俸給月額	俸給月額	俸給月額	俸給月額
1	円	円	円	円	円	円
2	86,600	120,400	136,000	153,700	177,800	202,600
3	89,200	125,500	141,900	159,800	183,900	209,200
4	91,900	130,700	147,800	165,800	190,000	215,800
5	94,600	136,000	153,700	171,800	196,100	222,900
6	97,200	141,400	159,700	177,800	202,200	230,100
7	100,200	146,600	165,700	183,700	208,400	237,500
8	103,500	151,800	171,400	189,200	214,300	245,000
9	107,000	156,900	177,000	194,300	219,700	252,400
10	110,800	162,000	182,600	199,500	225,000	259,900
11	115,300	166,900	187,900	204,700	230,200	267,300
12	120,400	171,700	192,800	209,600	235,500	274,700
13	125,500	176,300	197,700	214,400	240,800	282,000
14	130,600	180,800	202,400	219,200	246,000	289,200
15	135,600	185,100	207,100	224,000	251,000	295,500
16	140,500	189,200	211,700	228,700	256,000	301,700
17	145,000	192,900	216,200	233,500	260,900	307,700
18	149,200	196,600	220,800	237,700	265,600	313,800
19	153,300	200,100	225,400	241,600	270,100	319,200
20	157,000	203,700	229,700	245,000	274,300	324,300
21	159,900	206,200	233,700	248,300	278,200	328,700
22	162,800	208,400	236,800	251,300	282,000	333,100
23	165,600	210,600	239,500	254,300	285,600	337,300
24	168,400	212,600	241,900	257,300	288,200	340,700
25	170,900	214,700	244,200	260,000	290,600	
26	173,100	216,700	246,400	262,600	293,000	
27	175,300	218,800	248,600	265,100		
28	177,400	220,800	250,700	267,500		
29	179,400	222,900	252,900	269,700		
30	181,300	224,800	255,100			
31	183,200	226,700	257,200			
32	185,000		259,200			
	186,800					

教育職俸給表

イ 教育職俸給表(一)

職務 の級	1 級	2 級	3 級	4 級	5 級
号 俸	俸 給 月 額	俸 給 月 額	俸 給 月 額	俸 給 月 額	俸 給 月 額
	円	円	円	円	円
1	113,500	139,500	191,400	222,900	285,700
2	118,500	148,000	200,000	232,800	296,500
3	123,800	156,400	208,700	242,700	307,400
4	130,400	165,100	217,700	252,700	318,300
5	137,100	173,800	226,800	262,800	329,200
6	144,400	182,600	236,000	272,800	340,200
7	151,700	191,300	245,300	282,900	351,300
8	159,400	199,900	254,500	292,900	362,300
9	167,500	208,500	263,700	302,900	373,300
10	175,700	217,100	272,800	312,700	384,200
11	183,800	225,600	281,600	322,100	395,200
12	191,500	233,900	290,400	330,600	406,100
13	198,700	242,100	299,100	338,900	417,100
14	205,600	249,300	307,800	347,100	428,200
15	212,000	256,400	316,200	355,000	439,200
16	218,300	262,800	324,200	362,900	450,000
17	224,300	268,900	332,200	370,600	459,500
18	230,100	275,100	339,800	378,300	469,000
19	235,900	281,200	347,400	385,700	478,300
20	241,400	287,200	355,000	392,400	487,000
21	246,700	293,000	362,300	399,100	494,900
22	252,000	298,800	369,500	405,700	500,900
23	257,000	304,300	376,000	411,600	506,000
24	261,900	309,800	381,900	417,400	510,800
25	265,700	315,300	386,100	422,600	
26	269,500	319,800	389,600	426,300	
27	273,200	323,600	393,000	430,000	
28	276,700	326,900	396,300	433,500	
29	279,300	330,100	399,500		
30	281,900	333,300			
31	284,400	336,500			
32	286,900	339,600			
33	289,300	342,600			
34	291,700	345,600			

ロ 教育職俸給表(二)

職務 の級	1 級	2 級	3 級	4 級
号 俸	俸 給 月 額	俸 給 月 額	俸 給 月 額	俸 給 月 額
	円	円	円	円
1	105,300	131,100	244,700	332,200
2	109,000	138,600	253,700	341,600
3	113,400	146,100	262,600	351,100
4	118,000	153,500	271,400	360,500
5	123,300	160,900	280,300	369,900
6	129,300	168,400	289,300	379,400
7	135,900	175,900	298,200	388,800
8	142,900	183,400	307,200	398,100
9	150,000	190,800	316,200	407,400
10	157,200	198,200	325,200	416,700
11	164,300	206,000	334,100	425,600
12	171,400	214,600	343,100	434,000
13	178,500	223,400	351,700	441,600
14	185,400	232,100	360,200	449,100
15	192,400	240,800	368,600	453,700
16	199,300	249,400	376,900	
17	206,200	258,000	385,300	
18	213,000	266,500	393,600	
19	219,800	275,000	401,900	
20	225,800	283,500	409,300	
21	231,800	292,000	416,500	
22	237,400	300,400	423,500	
23	242,900	308,900	430,300	
24	248,300	317,400	434,500	
25	253,600	325,100		
26	258,700	332,600		
27	263,700	339,900		
28	268,400	347,300		
29	273,000	354,600		
30	276,500	360,900		
31	279,900	367,000		
32	283,200	372,200		
33	286,200	376,700		
34	288,700	381,200		
35	291,000	385,700		
36	293,300	388,700		
37	295,600			
38	297,800			
39	300,000			

ハ 教育職俸給表(三)

職務 の級	1 級	2 級	3 級	4 級
号 俸	俸 給 月 額	俸 給 月 額	俸 給 月 額	俸 給 月 額
	円	円	円	円
1	105,300	113,400	208,800	328,600
2	109,000	119,100	217,800	337,000
3	113,400	124,900	226,800	345,500
4	118,000	131,100	235,800	353,800
5	123,300	138,600	244,700	362,200
6	129,300	146,100	253,700	370,500
7	135,900	153,500	262,600	378,900
8	142,900	160,900	271,400	387,000
9	149,900	168,400	280,300	394,300
10	157,000	175,900	289,200	401,700
11	163,800	183,400	297,900	408,300
12	170,600	190,800	306,000	414,900
13	177,100	198,200	314,000	420,200
14	183,500	206,000	322,000	425,300
15	189,700	214,600	329,900	429,400
16	195,700	223,400	337,700	
17	201,700	232,100	345,300	
18	207,400	240,800	353,000	
19	213,100	249,400	360,600	
20	218,500	258,000	368,100	
21	223,600	266,500	375,000	
22	228,500	274,900	381,400	
23	233,100	283,300	387,100	
24	237,400	291,700	392,000	
25	240,900	299,400	396,000	
26	244,300	306,900	399,300	
27	247,300	314,300	402,400	
28	249,900	321,300	405,400	
29	252,500	328,000		
30	254,800	334,300		
31	257,000	340,500		
32	259,200	346,500		
33	261,300	351,900		
34		357,300		
35		362,000		
36		366,100		
37		370,000		
38		373,900		
39		376,500		

医療職俸給表

ロ 医療職俸給表(二)

職務 の級	1 級	2 級	3 級	4 級	5 級	6 級	7 級	8 級
号 俸	俸 給 月 額	俸 給 月 額	俸 給 月 額	俸 給 月 額	俸 給 月 額	俸 給 月 額	俸 給 月 額	俸 給 月 額
	円	円	円	円	円	円	円	円
1	99,600	121,900	154,800	177,000	209,100	245,200	274,800	334,100
2	102,900	127,400	162,100	184,700	217,800	254,300	286,100	346,200
3	106,500	134,000	169,500	192,400	226,600	263,500	297,500	358,500
4	111,000	140,600	176,900	200,200	235,400	272,900	308,900	370,900
5	115,500	147,300	184,500	208,100	244,200	282,300	320,300	383,300
6	120,400	153,900	192,100	216,100	253,100	291,800	331,700	395,700
7	125,900	160,600	199,800	224,200	261,900	301,300	343,100	408,000
8	132,300	167,300	207,500	232,200	270,600	310,700	354,400	420,300
9	138,700	174,100	215,400	240,000	279,400	320,000	365,500	432,400
10	144,600	180,700	223,200	247,800	288,400	329,300	375,900	444,500
11	149,700	187,300	230,700	255,500	297,200	338,600	386,100	451,800
12	154,900	193,100	238,000	263,100	305,700	347,300	395,100	458,200
13	159,800	198,800	245,200	270,600	313,800	355,900	402,000	464,300
14	164,200	204,500	252,400	277,800	321,400	363,000	408,700	470,000
15	168,500	210,000	259,400	285,000	327,600	369,500	415,400	475,400
16	172,600	215,300	266,200	290,900	333,800	373,900	419,800	479,900
17	176,700	220,300	272,600	296,200	339,200	378,000	424,100	
18	180,700	225,000	278,800	301,500	344,100	382,000		
19	183,700	229,600	283,500	305,400	348,100	386,000		
20	186,600	233,900	287,500	309,200	352,000	389,800		
21	189,300	237,200	291,300	312,700	355,800			
22	191,400	239,800	294,200	316,100	359,600			
23	193,400	242,200	296,800	319,100	363,200			
24		244,500	299,400	321,900				
25		246,800	302,000	324,700				
26		249,000	304,500					
27			306,900					
28			309,300					

ハ 医療職俸給表(四)

職務 の級	1 級	2 級	3 級	4 級	5 級	6 級
号 俸	俸給月額	俸給月額	俸給月額	俸給月額	俸給月額	俸給月額
	円	円	円	円	円	円
1	104,400	120,000	160,800	180,700	209,600	240,300
2	108,200	125,600	167,100	187,600	217,200	248,700
3	112,200	131,100	173,900	194,400	224,800	257,300
4	116,100	137,100	180,600	201,300	232,400	266,200
5	120,000	143,000	187,400	208,100	239,900	275,300
6	125,600	148,900	194,100	215,100	247,200	284,400
7	131,000	154,800	200,800	222,000	254,500	293,500
8	136,900	160,600	207,400	229,000	261,800	302,700
9	142,800	166,400	214,100	235,900	268,900	311,800
10	148,500	172,200	220,700	242,700	276,000	320,900
11	154,200	178,000	227,300	249,500	283,100	330,000
12	159,700	183,700	233,900	256,200	290,300	338,900
13	165,100	189,300	240,400	262,900	297,500	347,800
14	170,400	194,700	247,000	269,500	304,600	356,300
15	175,600	200,100	253,600	276,100	311,800	364,700
16	180,700	205,500	260,000	282,500	318,900	372,400
17	185,700	210,800	266,300	289,000	325,700	380,100
18	190,600	215,900	272,500	295,300	331,700	387,100
19	195,400	221,000	278,600	301,600	336,400	393,400
20	200,100	226,100	284,600	307,000	340,700	397,500
21	204,700	231,200	290,600	312,100	345,100	401,400
22	209,100	236,100	296,300	317,000	348,600	405,100
23	213,400	241,100	301,000	320,700	352,000	
24	217,200	246,100	305,400	324,300	354,700	
25	220,800	251,100	309,700	327,600		
26	224,100	256,000	313,000	330,500		
27	227,300	260,400	316,200	333,300		
28	230,300	264,500	318,900	335,900		
29	232,800	268,500	321,500			
30	235,200	271,100	324,100			
31	237,600	273,600	326,600			
32	239,800	276,100				
33	242,000	278,500				
34		280,900				

指定職俸給表

号 俸	俸 給 月 額
	円
1	468,000
2	516,000
3	575,000
4	636,000
5	685,000
6	737,000
7	801,000
8	864,000
9	926,000
10	985,000
11	1,043,000
12	1,065,000

別記備考

- 各俸給表の備考は、現行どおりとする。
- 改定後の俸給表適用の日における職員の職務の級及び号俸は、その適用の日の前日における職務の級及び号俸と同一とする。

◎ 週休2日制改定勤告

1. 毎4週間につき各庁の長が職員ごとに指定する2の土曜日（交替制勤務職員等にあつては、4時間の勤務時間が割り振られている日）の勤務時間は、当分の間勤務を要しない時間とすること。なお、新規採用職員等の勤務を要しない時間の指定は、別に人事院規則で定めるところによるものとする。
2. 職務の特殊性又は官庁の特殊の必要により、1により難い職員については、各庁の長は、別に勤務を要しない時間を指定することができるものとする。
3. 勤務1時間当たりの給与額は、1又は2による短縮後の勤務時間に基づき算出するものとする。

◎ 構内での自動車等の運転は、教育・研究に支障を来さないよう安全運転に努め定められた交通方法、歩行者の安全及び騒音防止に努めましょう!!



昭和62年度国家公務員健康週間
昭和62年10月1日～7日
健康増進の三冠王！ゆっくり運動，
すっきり休養，ほどよい栄養

昭和62年度教職員文化展作品募集

教職員文化展 日 時 11月4日(水)～6日(金)
会 場 学生会館

教職員・家族の展示作品を募集しております。
くわしくは、庶務部人事課職員係（内線212）
にお問い合わせください。

編 集 富山大学庶務部庶務課
富山市五福3 1 9 0
印刷所 あげぼの企画株式会社
富山市住吉町1丁目5-18
電 話 (24) 1 7 5 5(代)